

会签栏
方案
建筑
结构
给排水
暖通
电气

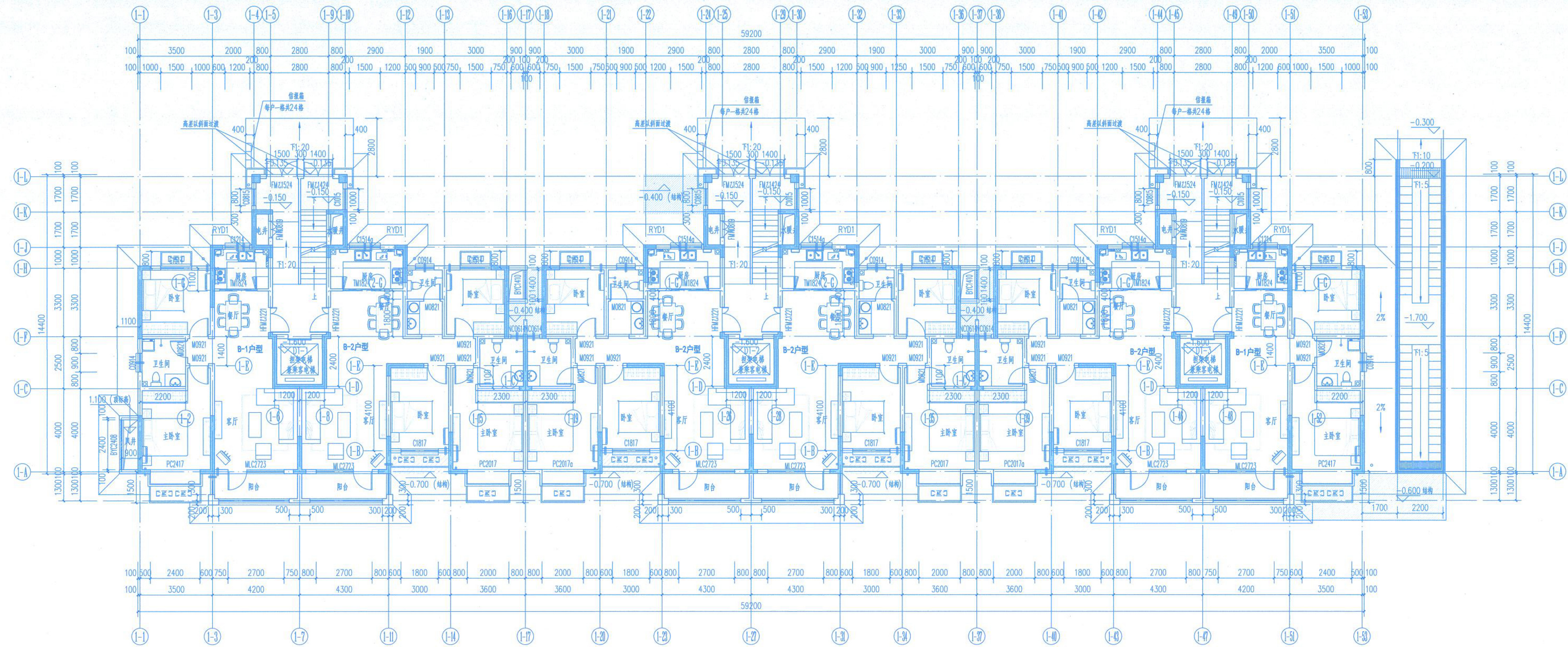

一层平面图 1:100
楼层标高: ±0.000

河南省城乡建...
设计证书号: A141000364
有效期至: 2023年04月10日

河南省城乡建...
HENAN ZHAOYANG ARCHITECTURE DESIGN CO., LTD
注册行业: 建筑行业
注册证书号: A141000364
有效期至: 2023年04月10日

中华人民共和国一级注册建筑师
姓名: 徐学涛
注册号: 4100036-013
有效期至: 2023年04月10日

项目名称	PROJECT TITLE
子项目名称	SUB TITLE
图名	DRAWING TITLE
一层平面图	

设计负责人	全永强	今明
审定人	宋学涛	宋学涛
专业负责人	全永强	今明
审核人	刘杰	刘杰
校对	高楠	高楠
设计人	杨建民	杨建民
制图人	杨建民	杨建民
项目编号	ZY20-139-01	
图别	建筑	
图号	05	
版本号	01	
日期	2020.12	



图纸未量出图专用章或无图章识别码者无效

会签栏
方案
建筑
结构
给排水
暖通
电气

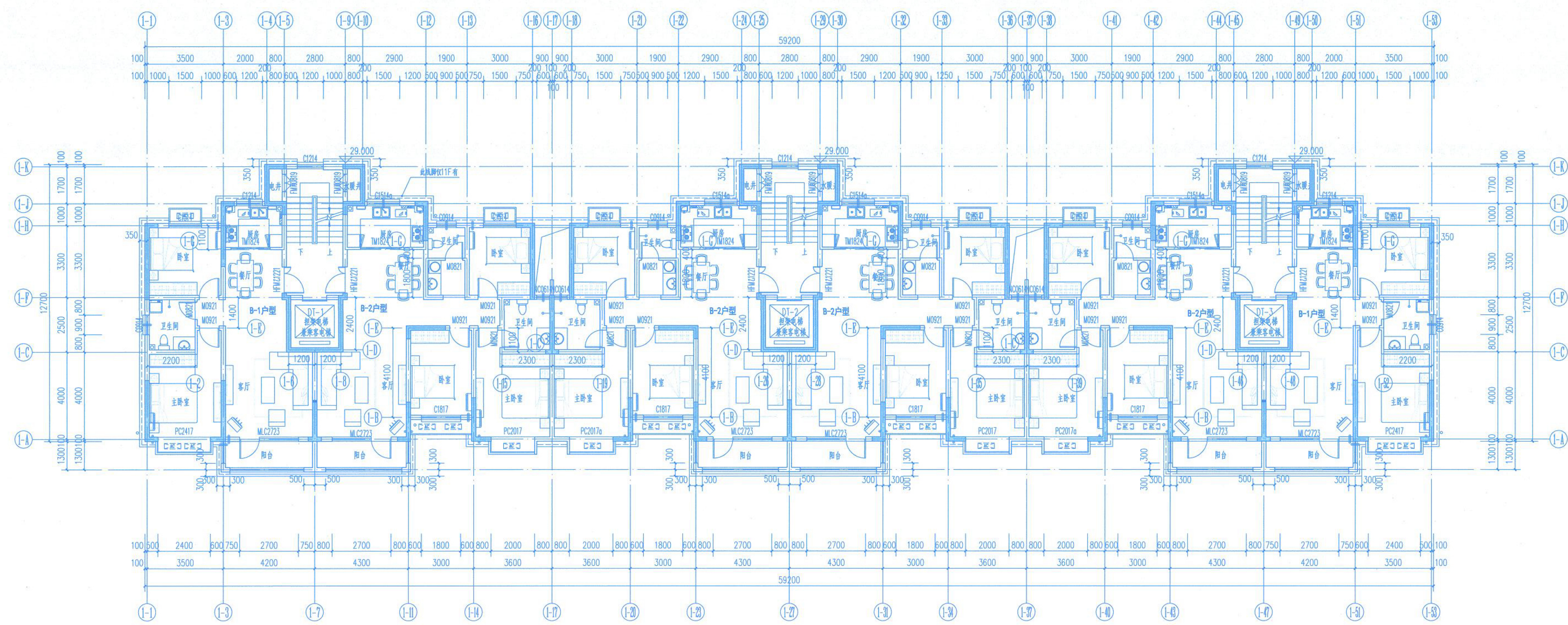

五十一层平面图 1:100

(29.000)
(26.100)
(23.200)
(20.300)
(17.400)
(14.500)
楼层标高: 11600

 河南省朝阳建筑设计有限公司
 HENAN ZHAOYANG
 ARCHITECTURE DESIGN CO., LTD.
 建筑行业甲级
 风景园林工程专项设计甲级
 设计证书号: A141000364

中国·郑州
 河南省建筑设计研究院有限公司
 甲级
 风景园林 甲级
 注册证号: A141000364
 有效期至: 至2023年04月10日
 郑州市城乡规划建设局

注册师专用章
REGISTRATION DIVISION SEAL

中华人民共和国一级注册建筑师
 姓名: 仝永强
 注册证号: 4100036-013
 有效期至: 至2022年06月

项目名称	PROJECT TITLE
夏侯棚户区改造安置房建设项目	
子项名称	SUB TITLE
1#楼	
图名	DRAWING TITLE
五十一层平面图	

设计负责人	仝永强	仝永强
PROJECT DIRECTOR	仝永强	仝永强
审定人	宋学涛	宋学涛
APPROVED BY	宋学涛	宋学涛
专业负责人	仝永强	仝永强
SPECIALIST IN CHARGE	仝永强	仝永强
审核人	刘杰	刘杰
REVIEWED BY	刘杰	刘杰
校对人	高楠	高楠
CHECKED BY	高楠	高楠
设计人	杨建民	杨建民
DESIGNED BY	杨建民	杨建民
制图人	杨建民	杨建民
DRAWING BY	杨建民	杨建民
项目编号	ZY20-139-01	
PROJECT NO.	ZY20-139-01	
图别	建筑	
FIG. TYPE	建筑	
图号	09	
FIG. NO.	09	
版本号	01	
VERSION	01	
日期	2020.12	
DATE	2020.12	
图识		
图识		

图识未加量出图专用章或无图识识别码者无效

会签栏
方案
建筑
结构
给排水
暖通
电气

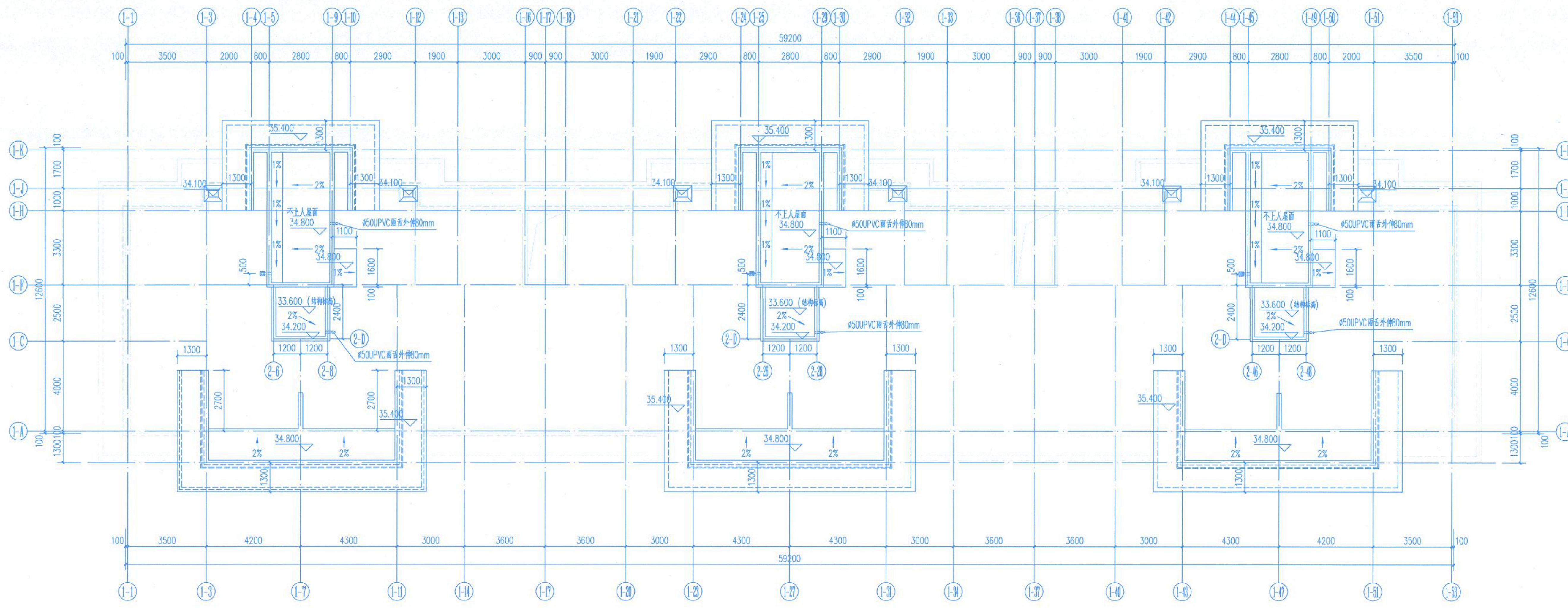

楼梯间屋顶平面图 1:100

工程设计出
河南省城乡
建设局监制



河南省朝阳建筑设计有限公司
HENAN ZHAOYANG
ARCHITECTURE DESIGN CO., LTD
建筑行业甲级

注册证书号: A141000364
河南省郑州市
河南省城乡规划
设计研究院

注册日期: 2012年04月10日
有效期至: 2022年04月10日

注册师专用章
REGISTRATION DIVISION SEAL

中华人民共和国一级注册建筑师
姓名: 仝永强
注册号: 410006013
有效期至: 2022年04月10日

客户
郑州市上街区济源路街道办事处

项目名称
PROJECT TITLE
夏候棚户区改造安置房建设项目

子项名称
SUB TITLE
1#楼

图名
DRAWING TITLE
楼梯间屋顶平面图

设计负责人 PROJECT DIRECTOR	仝永强	仝永强
审定人 APPROVED BY	宋学涛	宋学涛
专业负责人 DISCIPLINE DIRECTOR	仝永强	仝永强
审核人 REVIEWED BY	刘杰	刘杰
校对人 CHECKED BY	高楠	高楠
设计人 DESIGNED BY	杨建民	杨建民
制图人 DRAWING BY	杨建民	杨建民

项目编号 PROJECT NO.	ZY20-139-01
图别 FIG. TYPE	建筑
图号 FIG. NO.	11
版本号 VERSION	01
日期 DATE	2020.12



图纸未加盖出图专用章或无图章识别码者无效

会签栏

方案
建筑
结构
给排水
暖通
电气



图例

	米白色真石漆
	灰褐色真石漆
	米白色石材
	灰褐色石材
	深咖色铝板
	灰褐色石材

河南省朝阳建筑设计有限公司
HENAN ZHAOYANG ARCHITECTURE DESIGN CO., LTD.
注册建筑师
河南省工程勘察设计研究院
河南省工程勘察设计研究院
中国·郑州
ZHENGZHOU CHINA
1100036
出图专用章
有效期至: 2023年04月10日
郑州市城乡建设局监制

中华人民共和国一级注册建筑师
姓名: 仝永强
注册号: 4100036-013
有效期至: 至2022年建设单位

郑州市上街区济源路街道办事处
项目名称 PROJECT TITLE
夏候棚户区改造安置住房建设项目
子项名称 SUB TITLE
1#楼
图名 DRAWING TITLE
⑪~⑬轴立面图

设计负责人	仝永强	仝永强
审定人	宋学清	仝永强
专业负责人	仝永强	仝永强
审核人	刘杰	仝永强
校对人对	高楠	仝永强
设计人	杨建民	仝永强
制图人	杨建民	仝永强
项目编号	ZY20-139-01	
图别	建筑	
图号	12	
版本号	01	
日期	2020.12	



图纸未加盖出图专用章或无图纸识别码者无效

方案
建筑
结构
给排水
暖通
电气

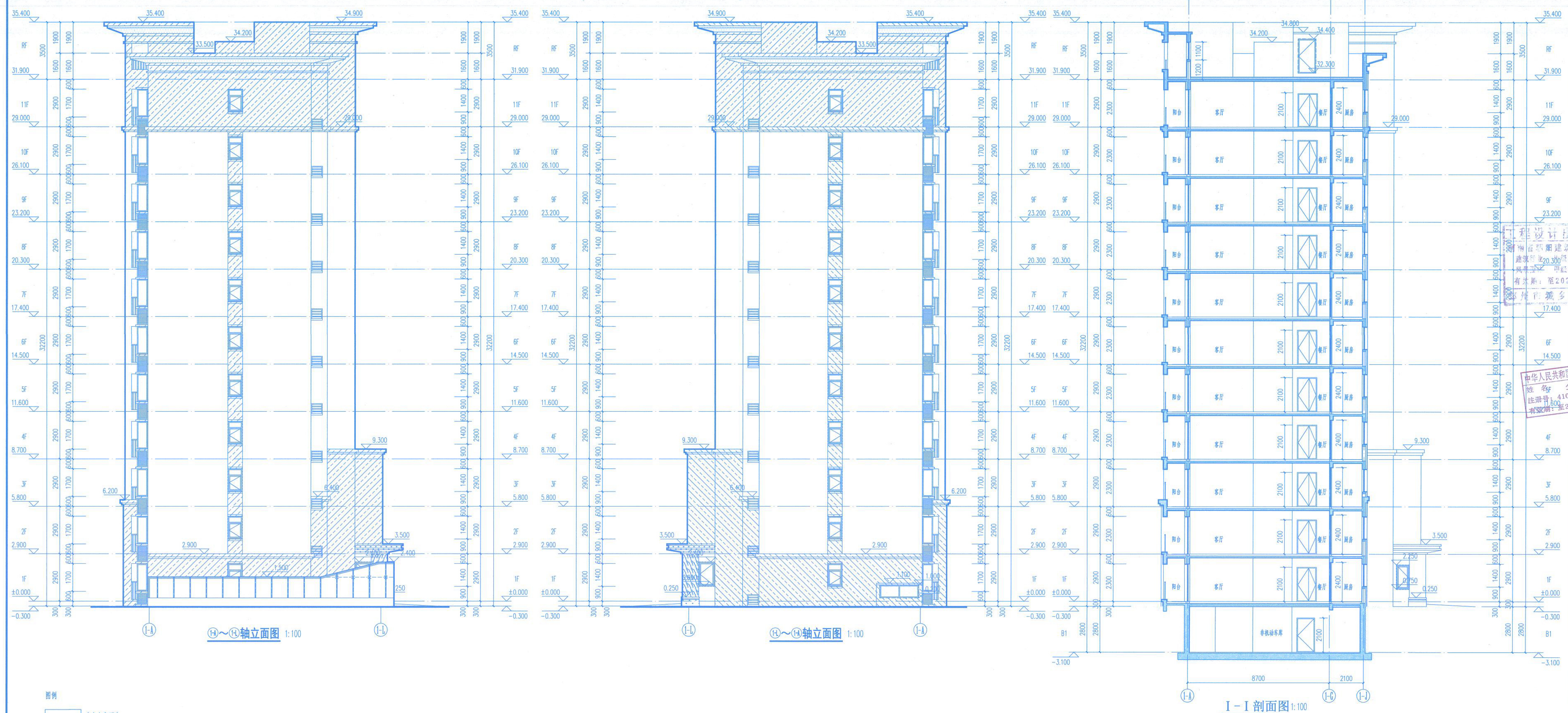

图例

[Pattern]	米白色真石漆
[Pattern]	灰褐色真石漆
[Pattern]	米白色石材
[Pattern]	灰褐色铝板
[Pattern]	深灰色铝板
[Pattern]	灰褐色石材

河南省朝阳建筑设计有限公司
HENAN ZHAOYANG ARCHITECTURE DESIGN CO., LTD.
注册建筑师
注册编号: 4100036-013
有效期至: 2022年12月

郑州市上街区济源路街道办事处
项目名称: 夏侯棚户区改造安置房建设项目
子项目名称: 1#楼
图名: ⑬~⑭轴立面图
I-I剖面图

设计负责人: 仝永强
审定人: 宋学涛
专业负责人: 仝永强
审核人: 刘杰
校对人: 高楠
设计人: 杨建民
制图人: 杨建民

项目编号: ZY20-139-01
图别: 建筑
图号: 14
版本号: 01
日期: 2020.12

图纸识别码

方案
建筑
结构
给排水
暖通
电气

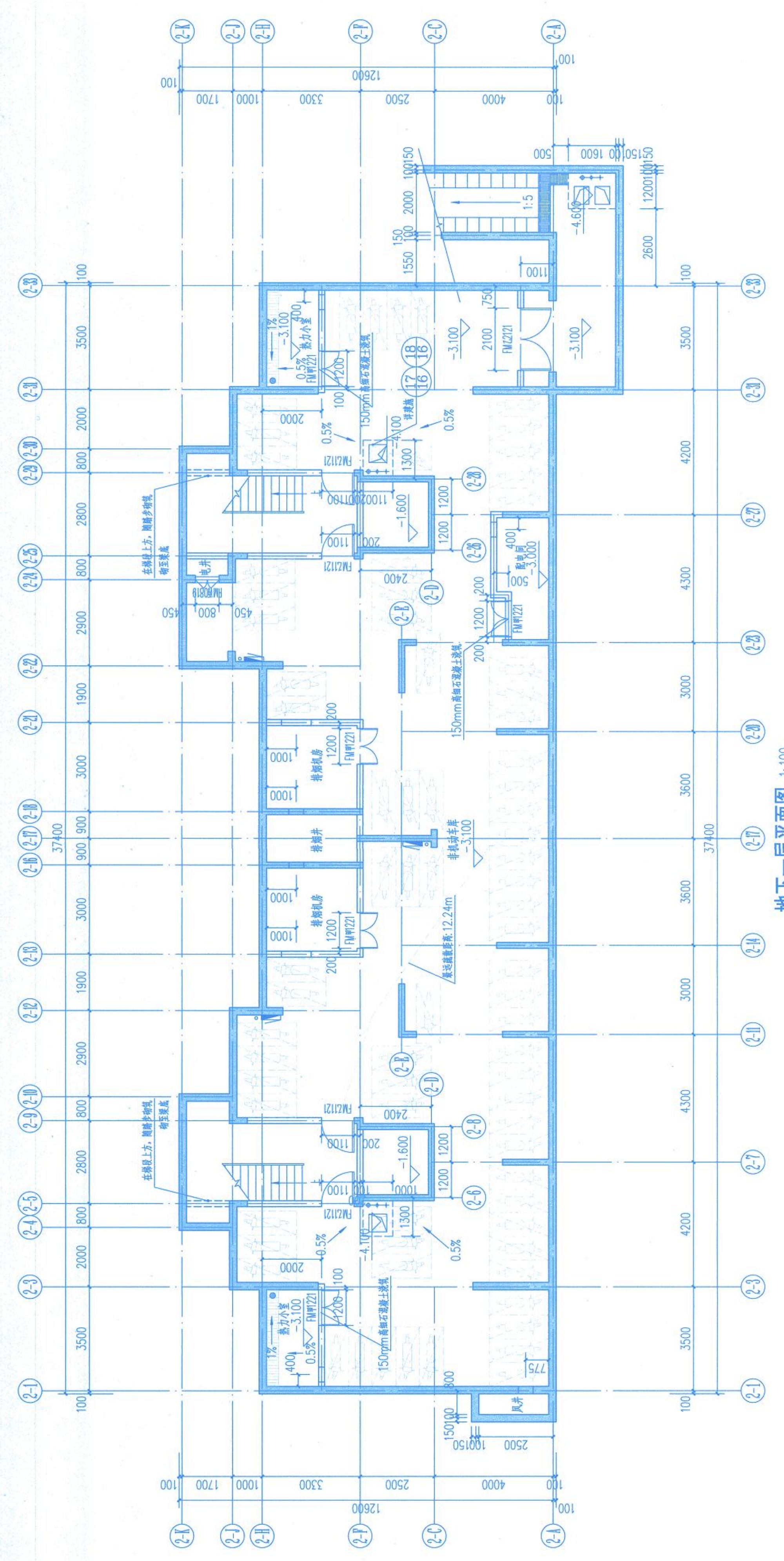

地下一层平面图 1:100
标高基准: -3.100

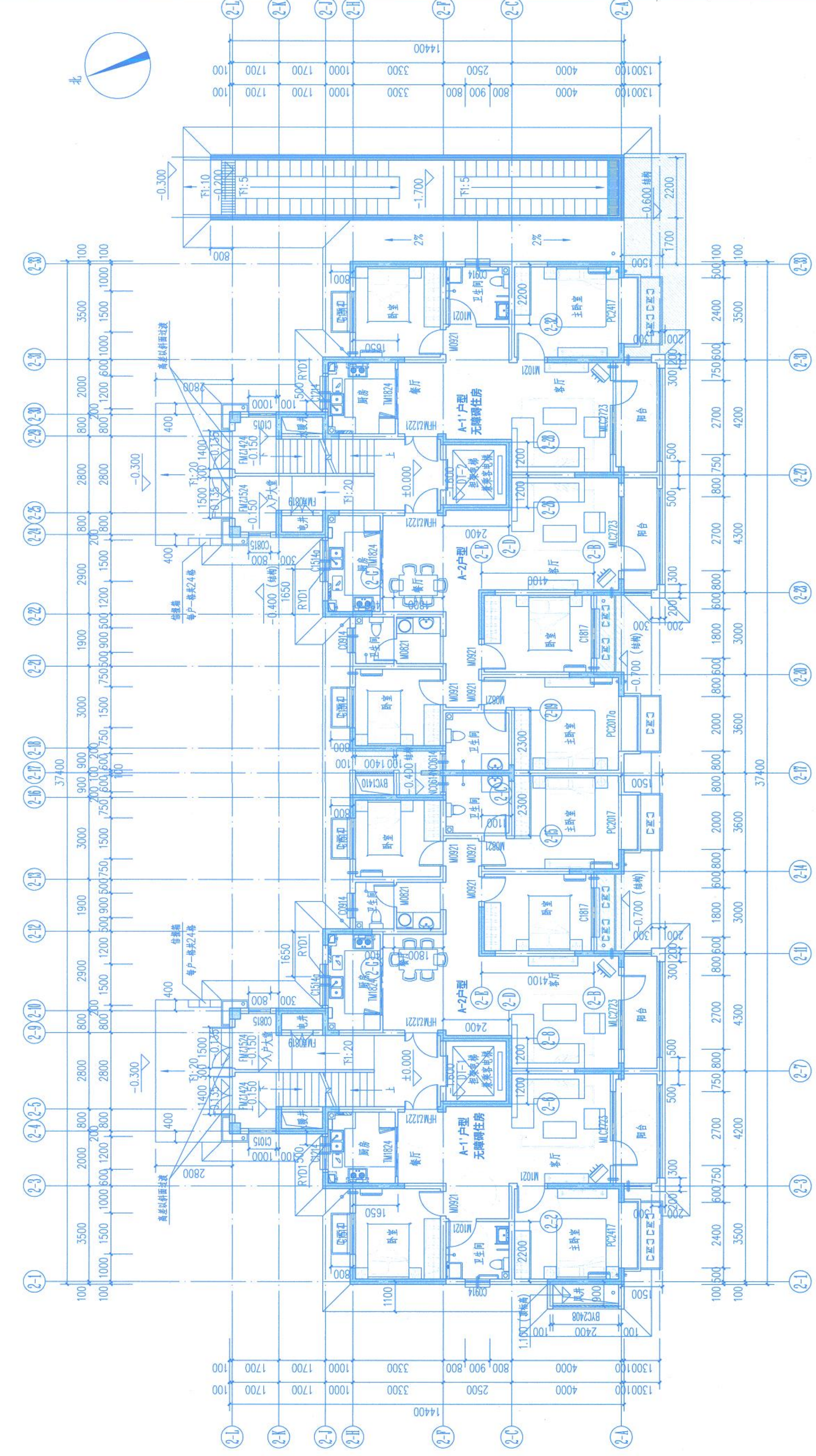

一层平面图 1:100
标高基准: ±0.000



河南设计
HENAN ZHAOYANG
ARCHITECTURE DESIGN CO., LTD
注册师专用章
REGISTERATION DIVISION SEAL

中华人民共和国一级注册建筑师
姓名: 全永强
注册号: 4100036-013
有效期至: 2023年06月11日

项目名称	PROJECT TITLE
项目名称	夏侯棚户区改造安置房建设项目
子项目名称	SUB TITLE
子项目名称	2#楼
图名	DRAWING TITLE
图名	地下一层平面图 一层平面图

设计负责人	全永强	全永强
审定人	宋学涛	宋学涛
专业负责人	全永强	全永强
审核人	刘杰	刘杰
设计人	杨建民	杨建民
制图人	杨建民	杨建民
项目编号	ZY20-136-02	
图号	04	
版本号	01	
日期	2020.12	



图纸未加盖出图专用章或无图底识别码者无效

会签栏
方案
建筑
结构
给排水
暖通
电气

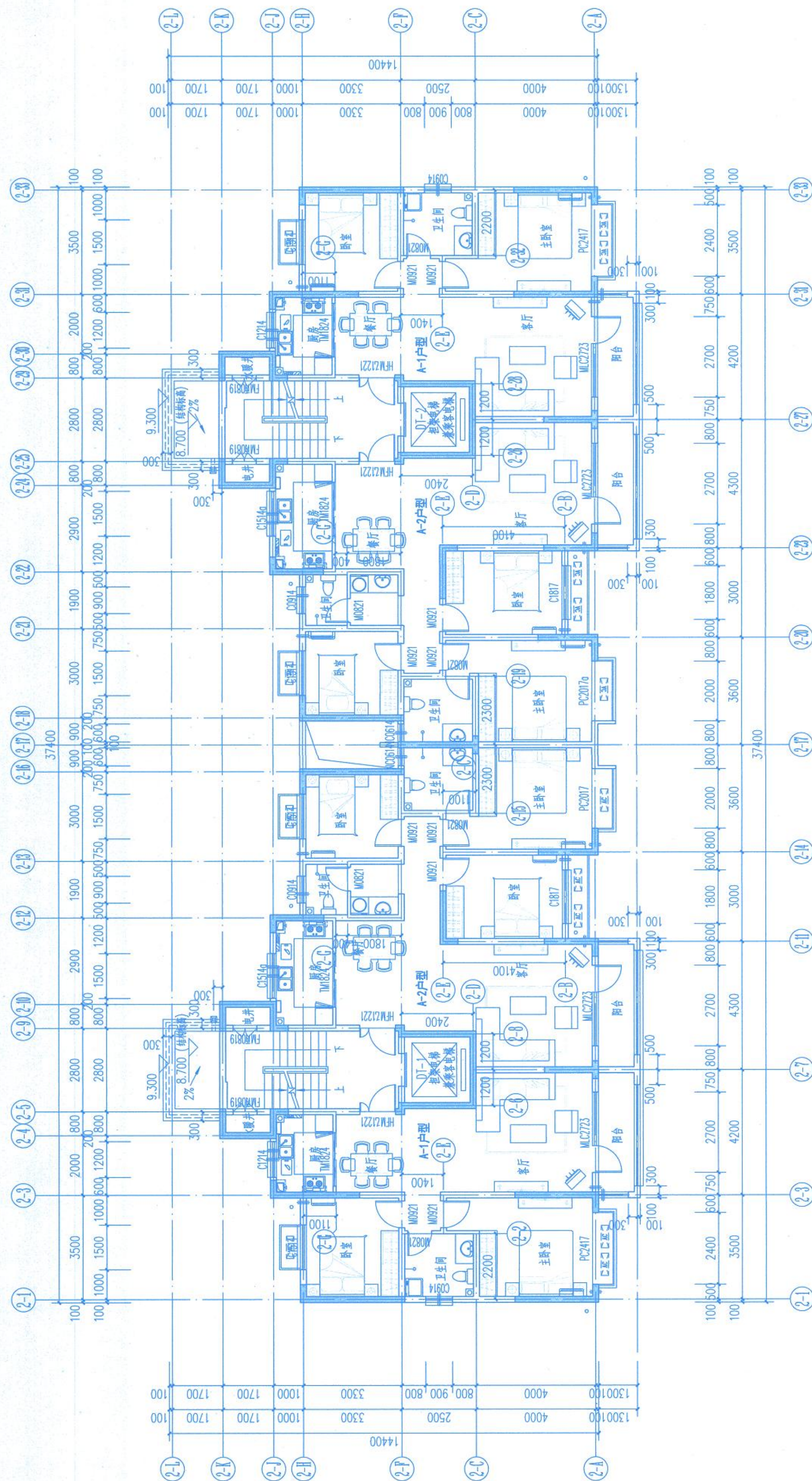

四层平面图 1:100
 比例尺: 8.700

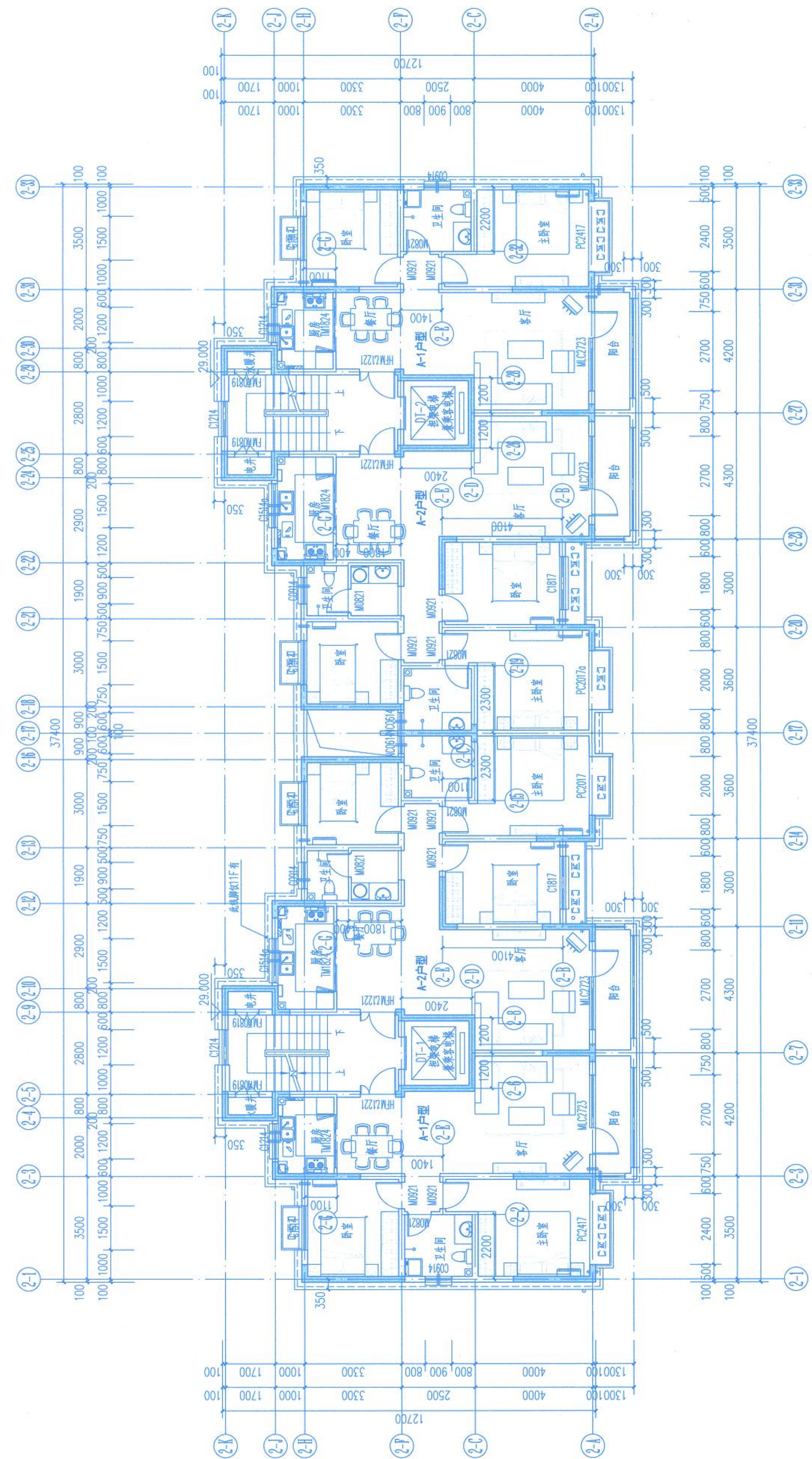

五十一层平面图 1:100
 比例尺: 8.700

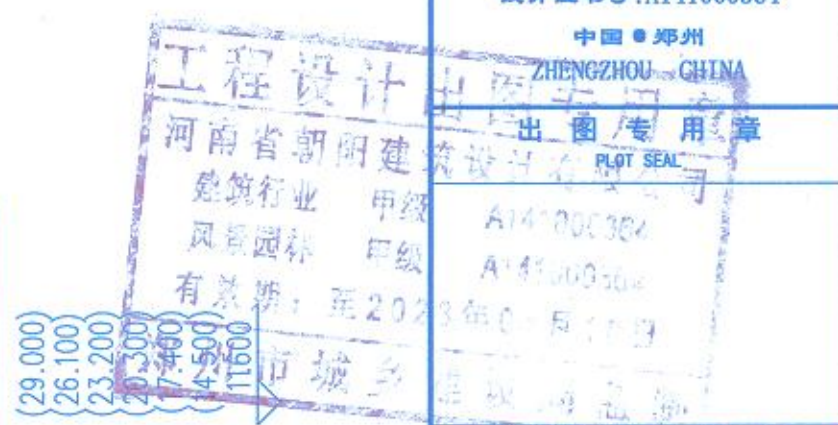

 河南设计
 ZHAOYANG DESIGN
 河南省朝阳建筑设计有限公司
 HENAN ZHAOYANG
 ARCHITECTURE DESIGN CO., LTD.
 建筑行业甲级
 风景园林工程专项设计甲级
 设计证书号: A141000364
 中国·郑州
 ZHENGZHOU CHINA

注册师专用章
 REGISTRATION DIVISION SEAL
 注册师: 宋学涛
 REGISTERED ENGINEER: SONG XUETAO

中华人民共和国一级注册建筑师
 注册编号: 111111111111111111
 注册单位: 河南省勘察设计研究院
 有效期至: 2023年12月31日

项目名称	PROJECT TITLE
夏侯棚户区改造安置住房建设项目	
子项名称	SUB TITLE
2#楼	
图名	DRAWING TITLE
四层平面图 五十一层平面图	

设计负责人	孙永强	孙永强
PROJECT DIRECTOR		
审定人	宋学涛	宋学涛
APPROVED BY		
专业负责人	孙永强	孙永强
DISCIPLINE DIRECTOR		
审核人	刘杰	刘杰
REVIEWED BY		
校对人	高楠	高楠
CHECKED BY		
设计人	杨建民	杨建民
DESIGNED BY		
制图人	杨建民	杨建民
DRAWING BY		
项目编号	ZY20-136-02	
PROJECT NO.		
图别	建筑	
DIS. TYPE		
图号	06	
DIS. NO.		
版本号	01	
VERSION		
日期	2020.12	
DATE		



图纸未加盖出图专用章或无图纸识别码者无效

会签栏
方案
建筑
结构
给排水
暖通
电气

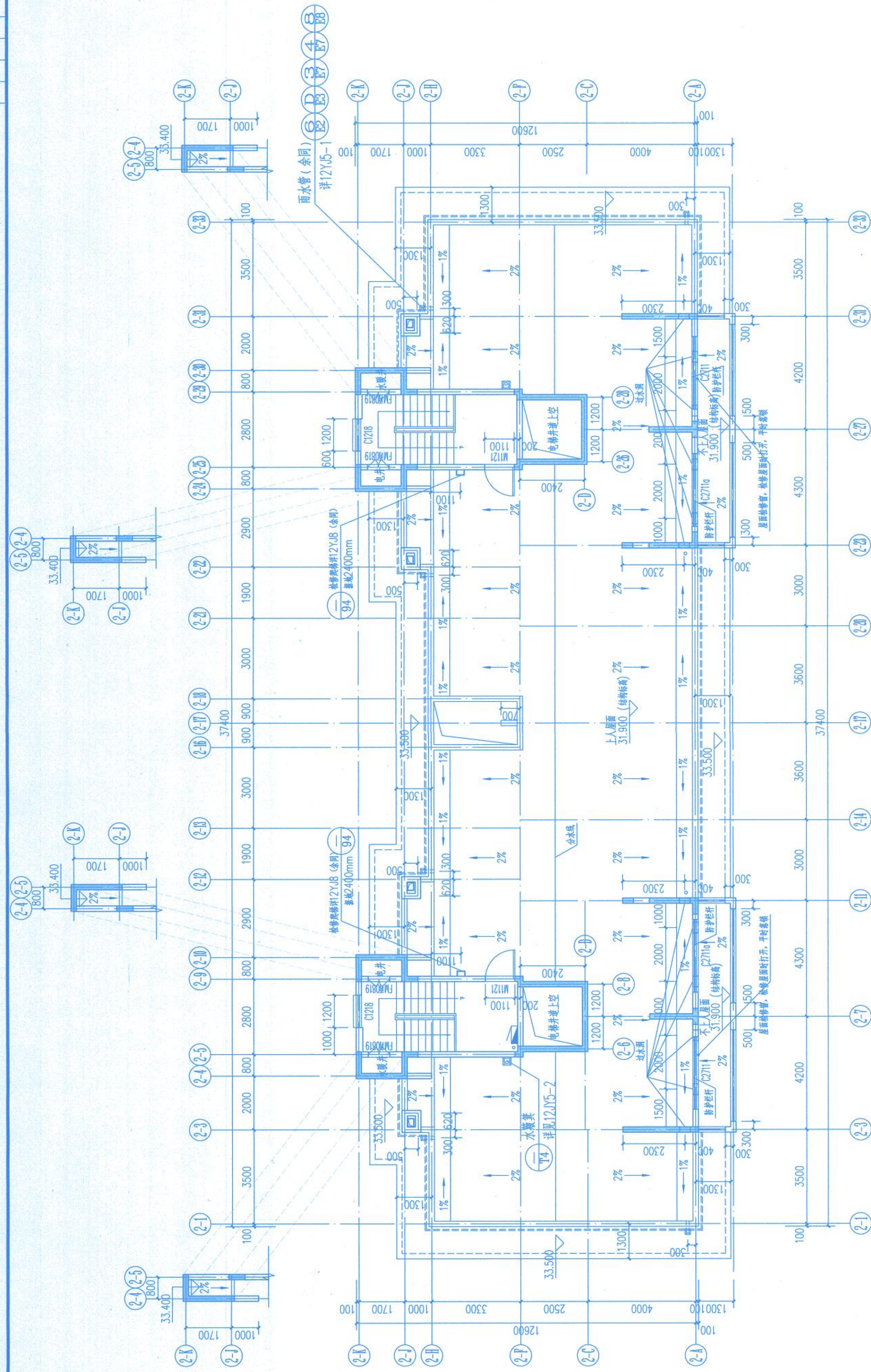

屋顶层平面图 1:100

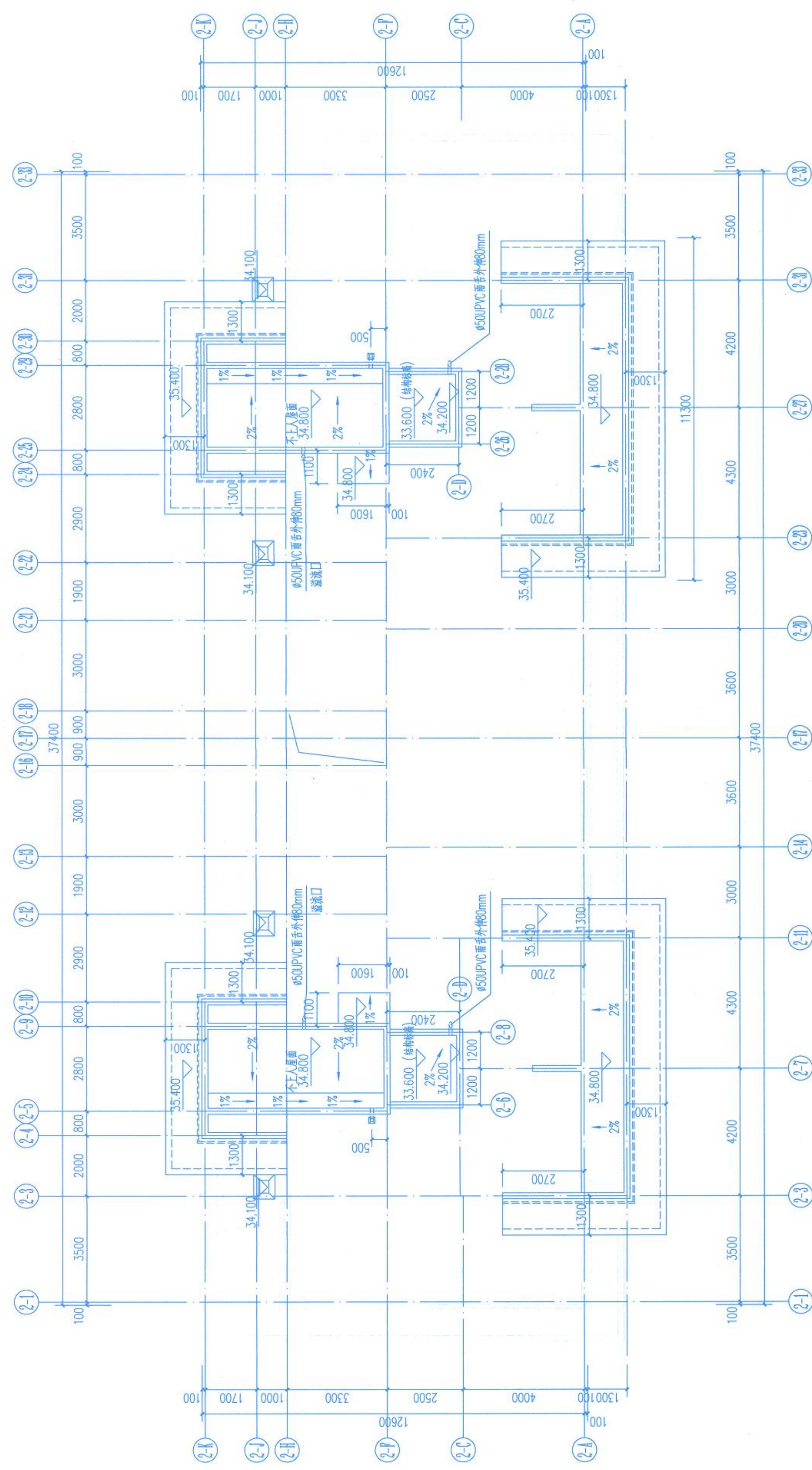

楼梯间屋顶层平面图 1:100



河南设计
HENAN ZHAOYANG
ARCHITECTURE DESIGN CO., LTD
注册师专用章
注册证书号: A141000364

中华人民共和国一级注册建筑师
姓名: 全永强
注册号: 4100036-013
有效期至: 2023年06月

郑州市上街经济源街道办事处

项目名称 PROJECT TITLE

夏侯棚户区改造安置住房建设项目

子项名称 SUB TITLE

2#楼

图名 DRAWING TITLE

屋顶层平面图
楼梯间屋顶层平面图

设计负责人 PROJECT DIRECTOR

设计人 宋学涛

专业负责人 DISCIPLINE DIRECTOR

审核人 刘杰

校对人 高楠

设计人 杨建民

制图人 杨建民

项目编号 PROJECT NO.

图别 建筑

图号 07

版本号 01

日期 2020.12



图框未加盖出图专用章或无图框识别码者无效

会签栏
方案
建筑
结构
给排水
暖通
电气



图例

	米白色真石漆
	灰褐色真石漆
	米白色石材
	灰褐色铝板
	深咖色铝板
	灰褐色石材



河南朝阳建筑设计有限公司
 HENAN ZHAOYANG
 ARCHITECTURE DESIGN CO., LTD.
 建筑行业甲级
 风景园林工程专项设计甲级
 设计证书号:A141000364
 中国·郑州
 ZHENGZHOU · CHINA
 出图专用章
 有效期至: 2024年04月10日
 郑州市城乡建设局监制

注册师专用章
REGISTRATION DIVISION SEAL

中华人民共和国一级注册建筑师
 姓名: 宋学涛
 注册号: 4100036-013
 有效期至: 2024年04月10日

项目名称	PROJECT TITLE
夏侯棚户区改造安置房建设项目	
子项名称	SUB TITLE
2#楼	
图名	DRAWING TITLE
2-1轴立面图	

设计负责人	全永强	今朝
审定人	宋学涛	今朝
专业负责人	全永强	今朝
审核人	杨建民	今朝
校对人	刘杰	今朝
设计人	杨建民	今朝
制图人	杨建民	今朝

项目编号	ZY20-139-02
图别	建筑
图号	08
版本号	01
日期	2020.12



图纸未加盖出图专用章或无图例识别码者无效

会签栏
方案
建筑
结构
给排水
暖通
电气

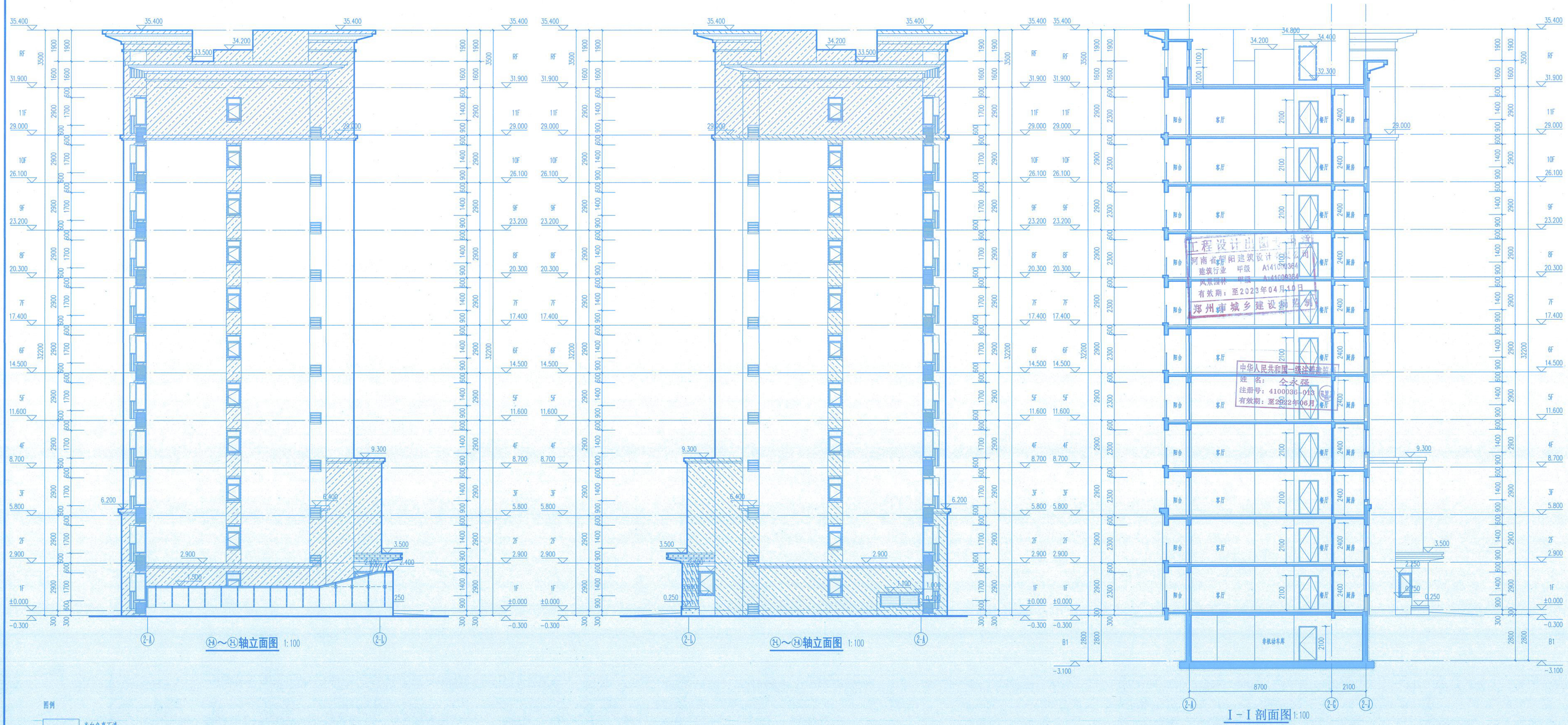

图例

[Pattern]	米白色真石漆
[Pattern]	灰褐色真石漆
[Pattern]	米白色石材
[Pattern]	灰褐色铝板
[Pattern]	深咖色铝板
[Pattern]	灰褐色石材



注册师专用章
REGISTRATION DIVISION SEAL

建设单位 CLIENT
郑州市上街区济源路街道办事处

项目名称 PROJECT TITLE
夏夜棚户区改造安置房建设项目

子项名称 SUB TITLE
2#楼

图名 DRAWING TITLE
④~⑤轴立面图
④~⑤轴立面图
I-I剖面图

设计负责人 DESIGNER	全永强	全永强
审定人 APPROVED BY	宋学涛	宋学涛
专业负责人 SPECIALIST SUPERVISOR	全永强	全永强
审核人 REVIEW BY	刘杰	刘杰
校对人 CHECKED BY	高楠	高楠
设计人 DESIGNED BY	杨建民	杨建民
制图人 DRAWN BY	杨建民	杨建民
项目编号 PROJECT NO.	ZY20-139-02	
图别 DES. TYPE	建筑	
图号 DES. NO.	10	
版本号 DES. VER.	01	
日期 DATE	2020.12	
图底 识别码 IDENTIFICATION CODE		

图底未加盖出图专用章或无图底识别码者无效

会签栏
方案
建筑
结构
给排水
暖通
电气

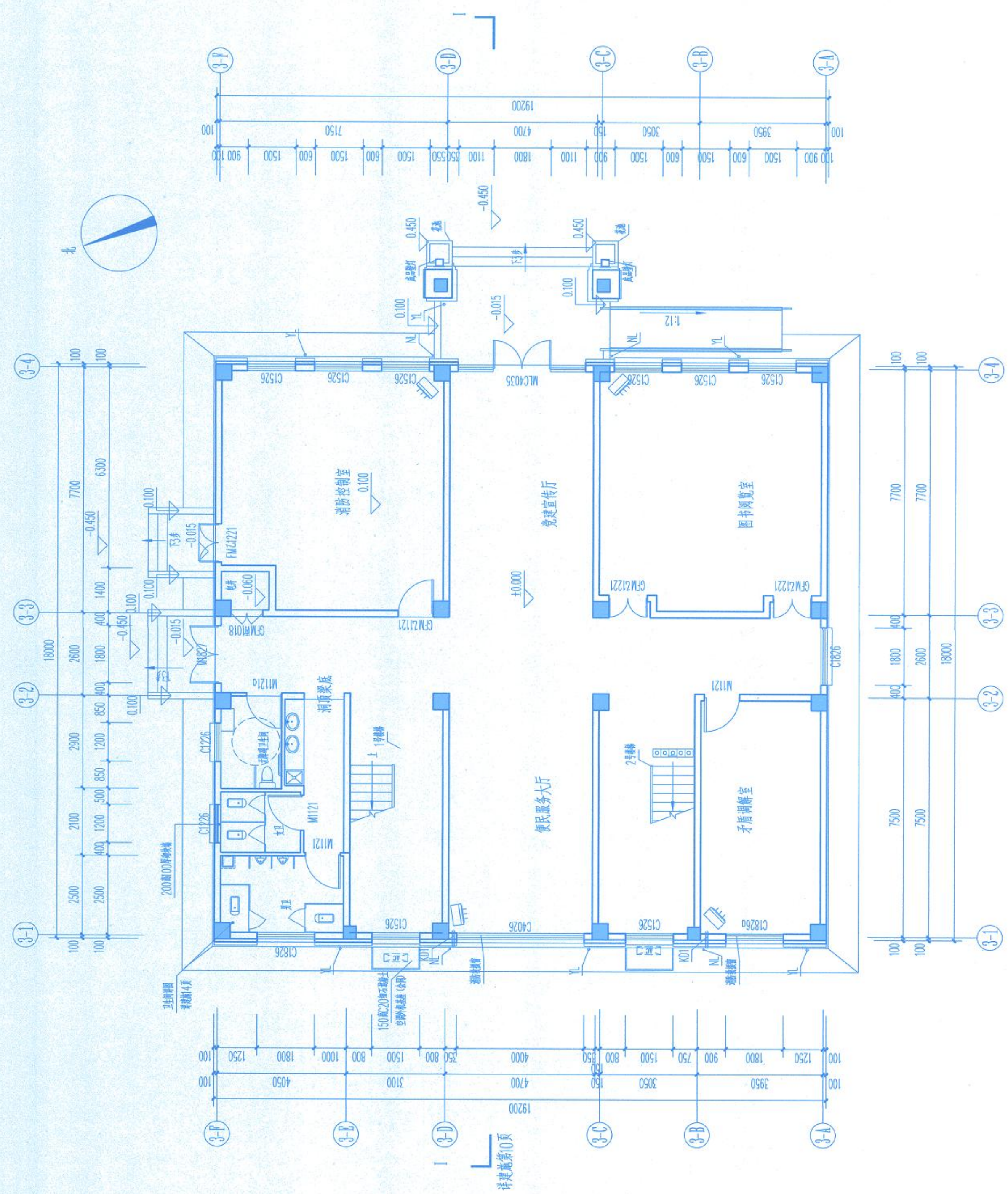

留洞说明：
 1、消火栓墙身留槽（洞）位置见图；
 S1槽体尺寸为宽×高×深为50×800×200；
 墙体留槽尺寸为宽×高×深为80×1050×100，洞底距地25mm；
 2、电留洞，洞平面位置见图；D1为配电箱端身留洞，
 宽×高×深为50×250×100，洞底距楼面1.8米；
 D2为弱电信息箱端身留洞，宽×高×深为450×350×120；
 洞底距楼面0.3米；
 3、空调预留洞（洞平面位置见图）：KD1为空调Φ80预留洞，
 洞中心标高为+0.200，洞底内高外低0%找坡找平；
 KD2为空调Φ80预留洞；
 4、设备专业留洞均以设备专业为准；
 5、以上说明适用于1~2层每层。

一层平面图 1:100 ±0.000 (149.3)

- 注：1.柱子尺寸详见结构施工图。
 2.图中对应标高位置时括号内数字，为对应标高的绝对高程。
 3.承重墙均采用钢筋混凝土填充墙采用蒸压加气混凝土砌块，除注明外均为200厚轴线居中。
 4.上部落水、屋面雨水管MM1、空调冷凝管MM1均接入室外管网；
 污水管、消火栓立管均接入一层后，均由给排水专业接入室外管网，具体详水施图。
 5.所有出入口外的室外高差均以斜面找平。
 6.小于200的填充墙均采用混凝土浇筑，具体详结施。
 7.首层经洞宽和50厚C20细石混凝土空腔部位。
 8.外立面立管均设线脚收头。
 9.以上说明适用于1~2层。

河南设计
HENAN ZHAOYANG ARCHITECTURE DESIGN CO., LTD
 建筑行业甲级
 风景园林工程专项设计甲级
 设计证书号：A141000364
 中国·郑州
ZHENGZHOU CHINA

河南省注册建筑师专用章
 注册编号：A141000364
 有效期至：2023年04月30日
 郑州市城乡规划局监制

建设单位	CLIENT
项目名称	PROJECT TITLE
图名	DRAWING TITLE
设计负责人	PROJECT DIRECTOR
审定人	APPROVED BY
专业负责人	DISCIPLINE DIRECTOR
审核人	REVIEWED BY
校对人	CHECKED BY
设计人	DESIGNED BY
制图人	DRAWING BY
项目编号	PROJECT NO.
图别	DES TYPE
图号	DES NO.
版本号	VERSION
日期	DATE
图纸识别码	IDENTIFICATION CODE

中华人民共和国一级注册建筑师
 姓名：全永强
 注册号：4100096-013
 有效期至：至2022年05月

会签栏
方案
建筑
结构
给排水
暖通
电气

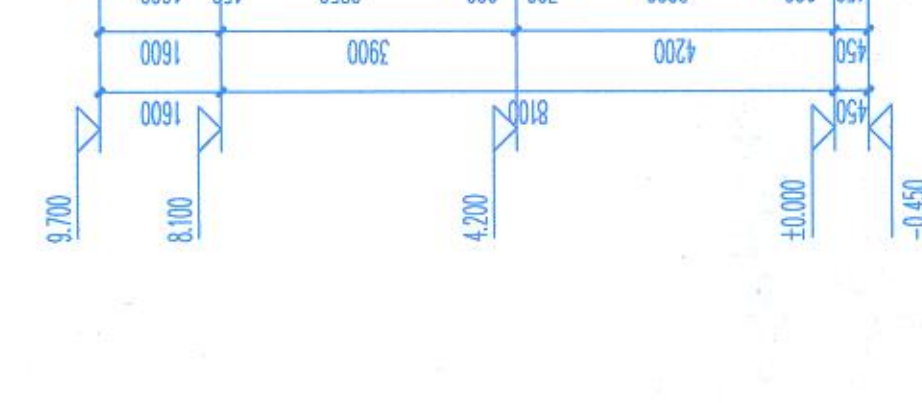
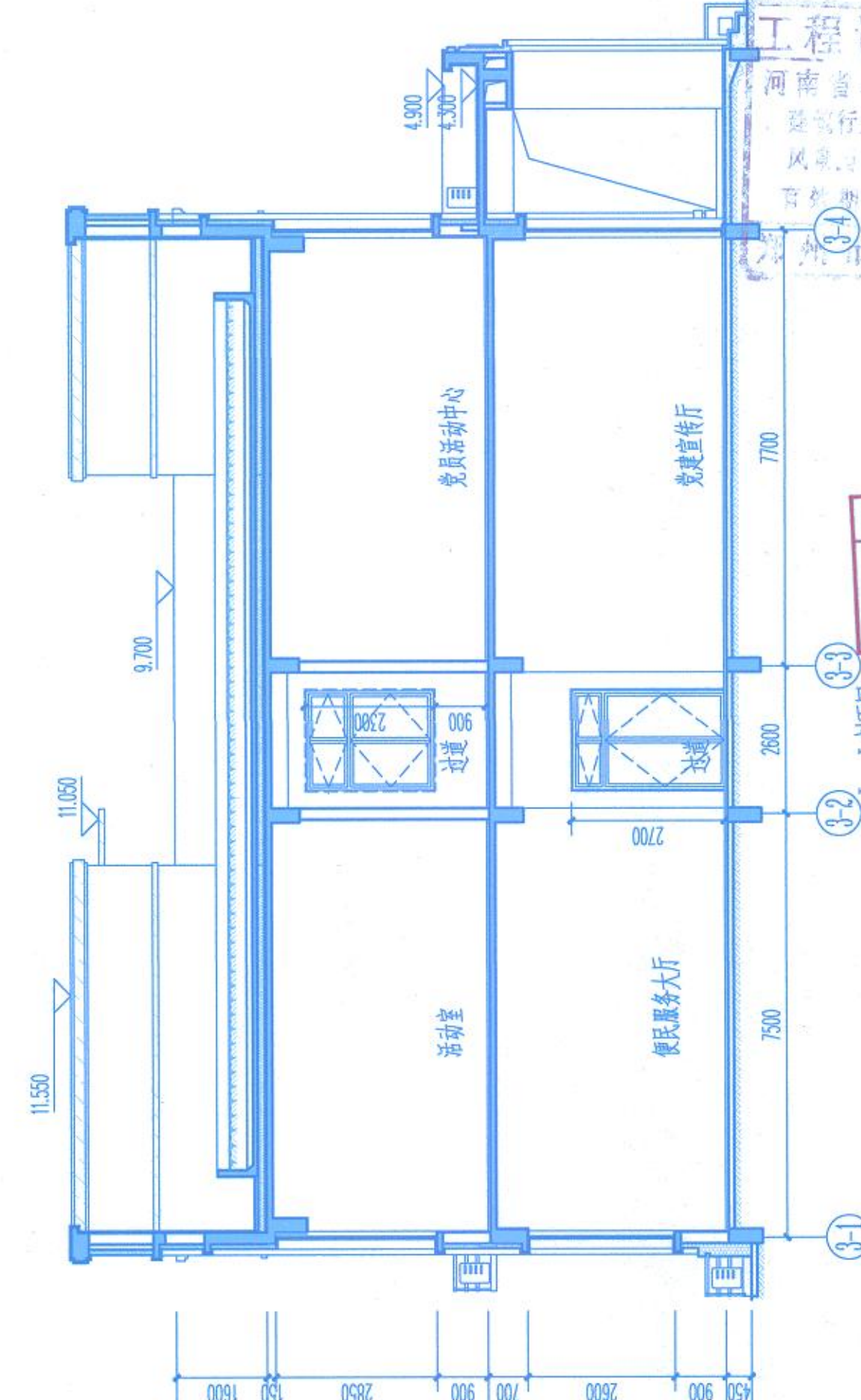
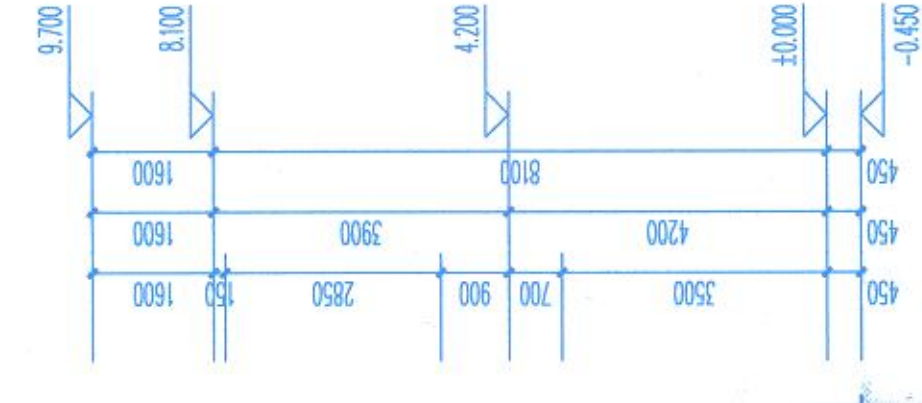
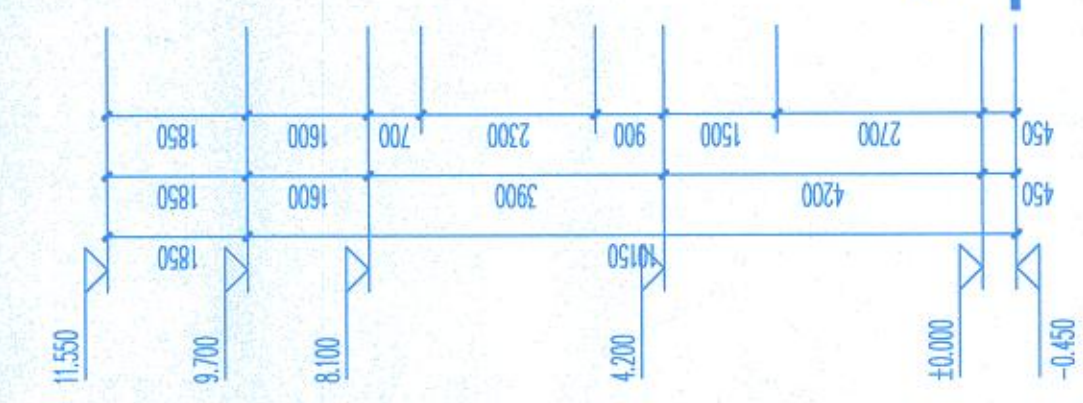
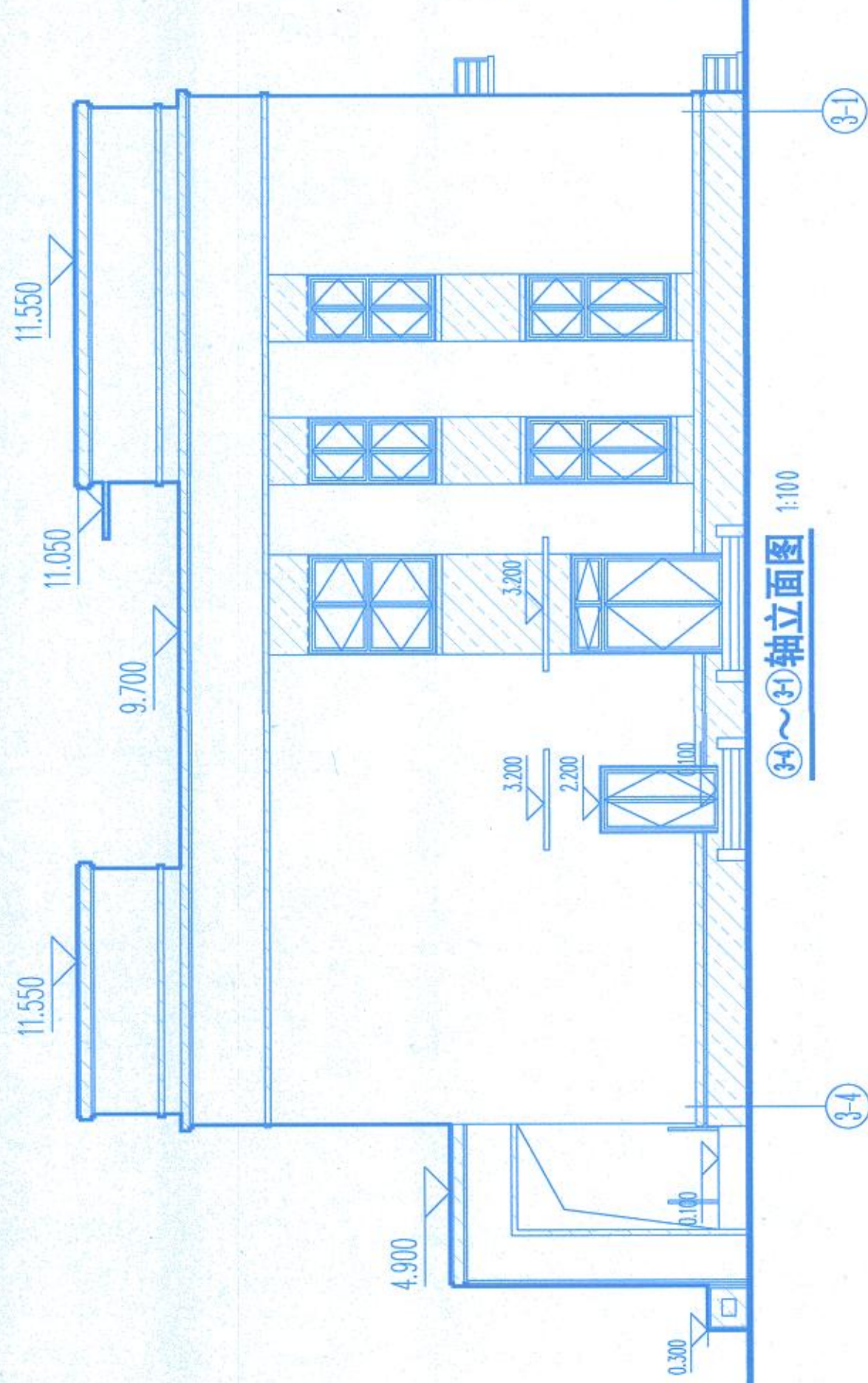
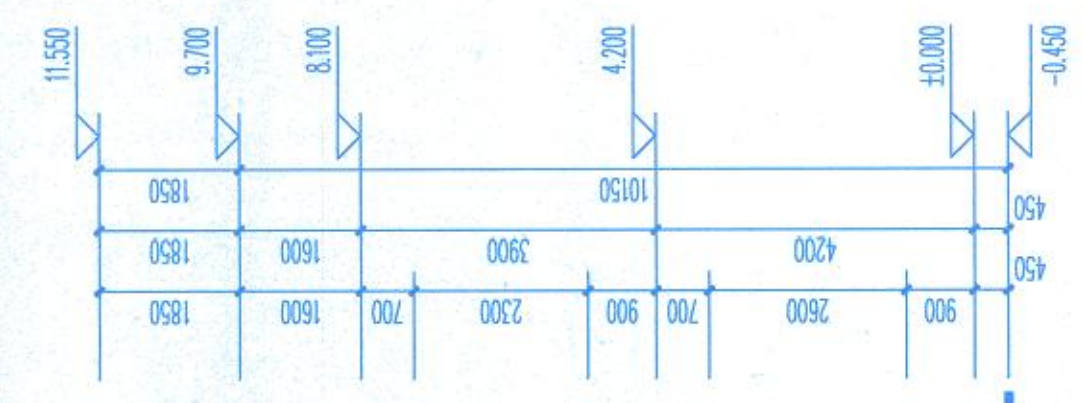
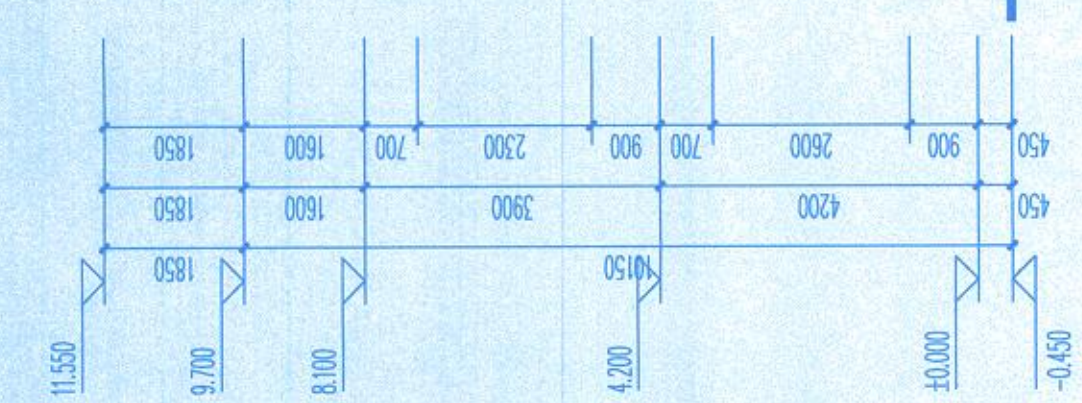
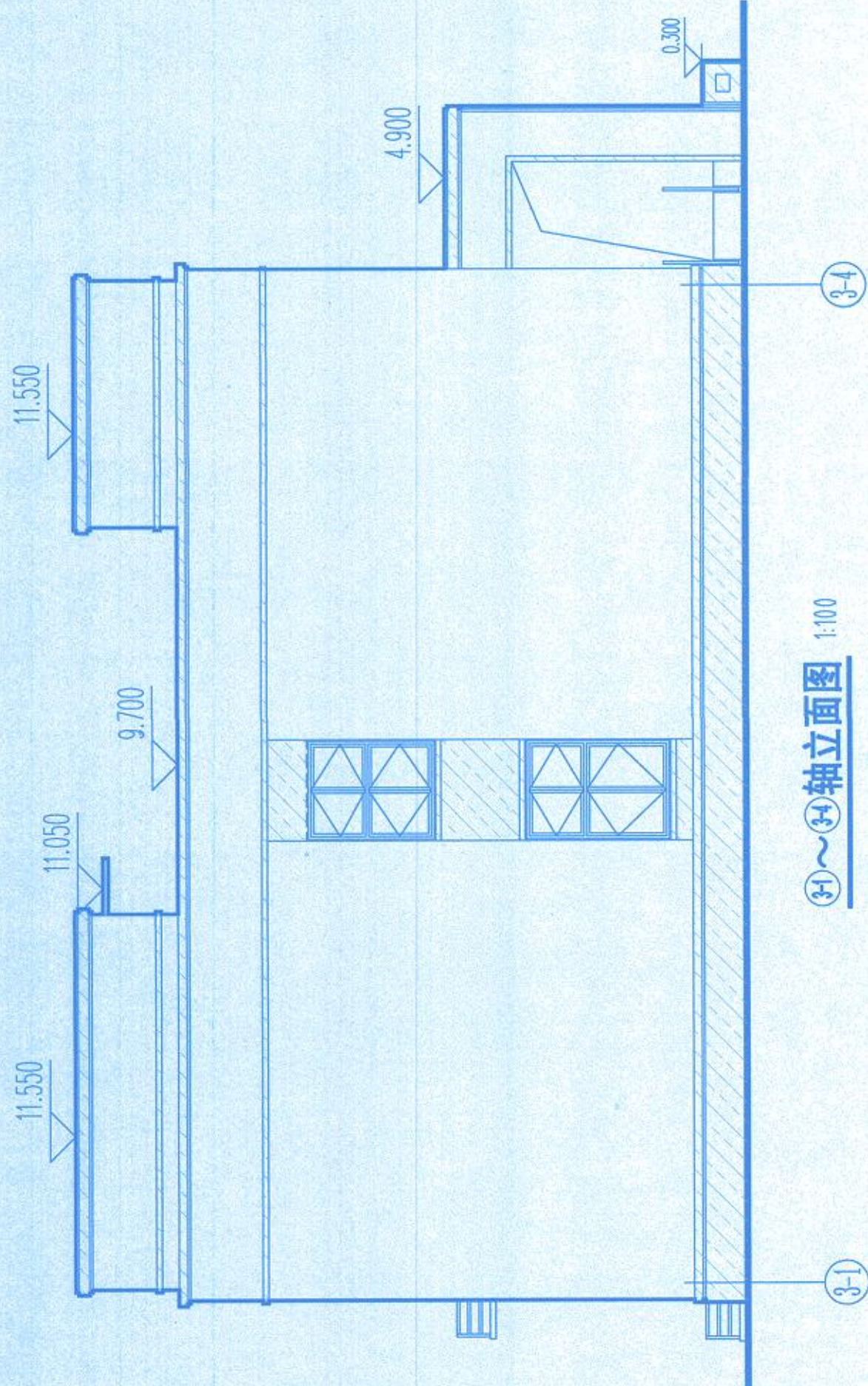
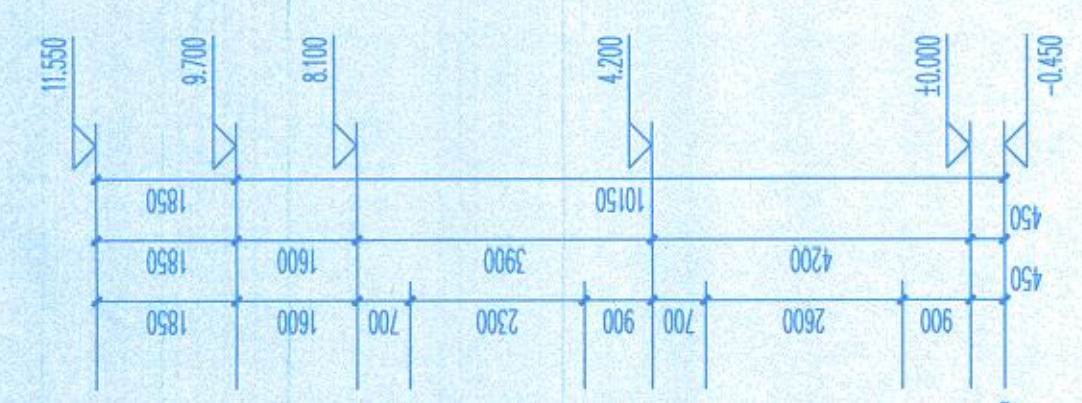

③-1~③-4轴立面图 1:100

③-1~③-4轴立面图 1:100

中华人民共和国一级注册建筑师
 姓名: 仝永强
 注册号: 41010106-013
 有效期至: 至2022年06月

朝阳设计
 HENAN ZHAOYANG
 ARCHITECTURE DESIGN CO., LTD
 建筑行业甲级
 风景园林工程专项设计甲级
 设计证书号: A141000364
 中国·郑州
 ZHENGZHOU CHINA

出图专用章
 河南省勘察设计有限公司
 注册师专用章
 注册师: 仝永强

建设单位 CLIENT

子项名称 SUB TITLE
 3#楼

图名 DRAWING TITLE

③-1~③-4轴立面图
 ③-1~③-4轴立面图
 I-I剖面图

设计负责人	仝永强	仝永强
审定人	宋学涛	宋学涛
专业负责人	仝永强	仝永强
审核人	刘杰	刘杰
制图人	马宁	马宁

项目编号	ZY20-139-03
图别	建筑
图号	60
版本号	01
日期	2020.12



会签栏
方案
建筑
结构
给排水
暖通
电气

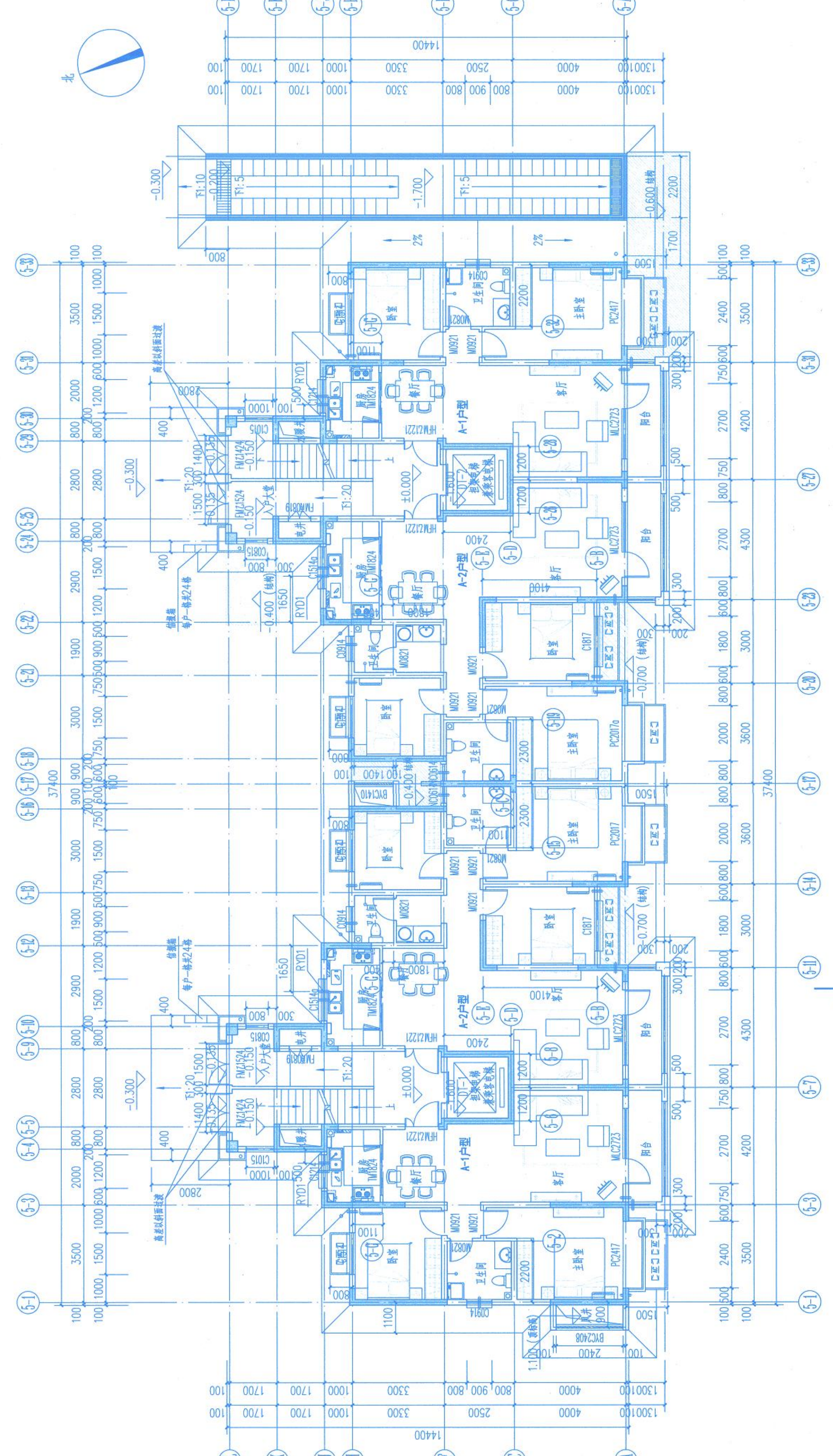
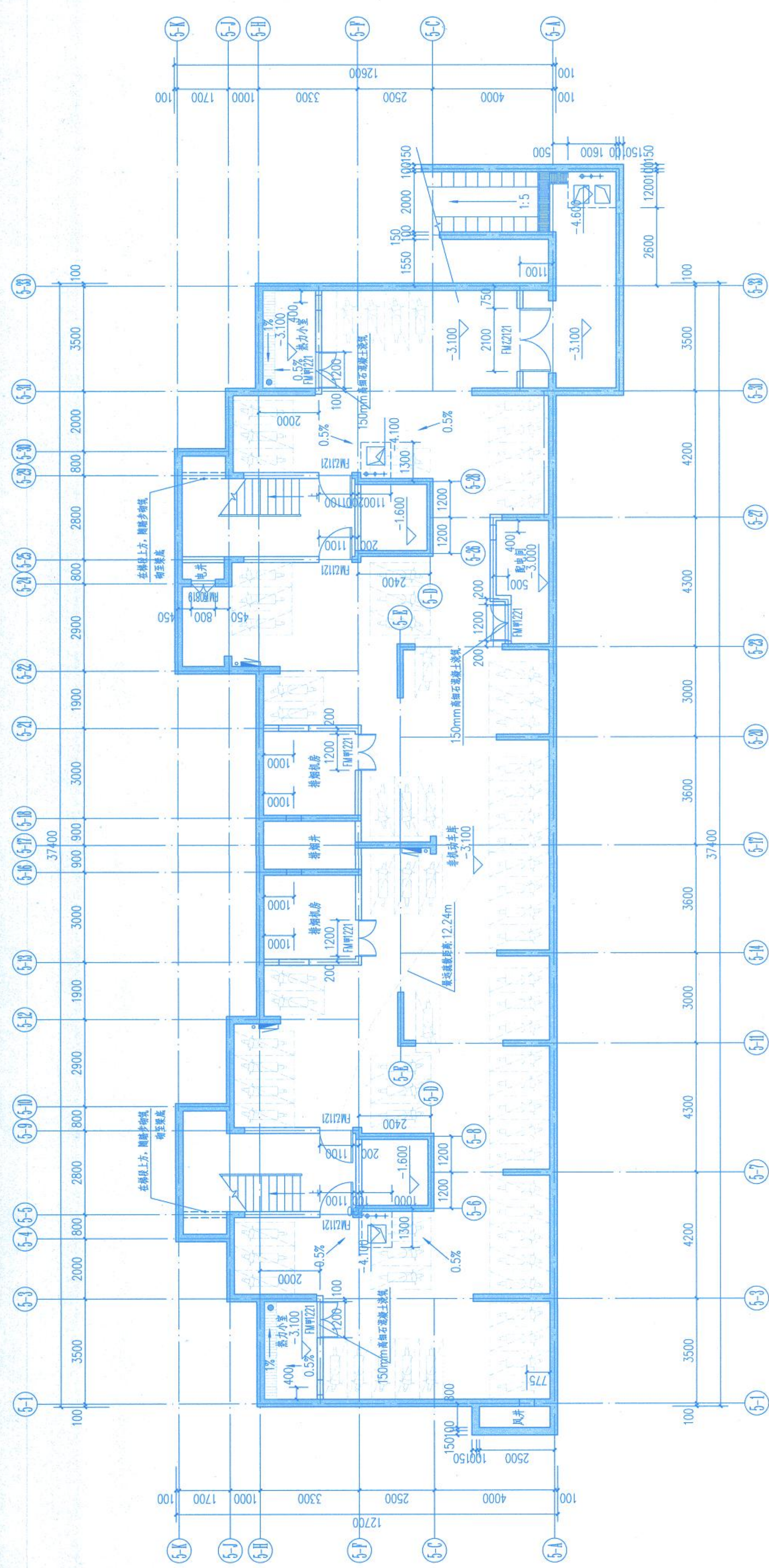

一层平面图 1:100
比例尺: 1:100

比例尺: 1:100

 河南省朝阳建筑设计有限公司
 HENAN ZHAOYANG
 ARCHITECTURE DESIGN CO., LTD.
 建筑设计甲级
 风景园林工程专项设计甲级
 设计证书号:A141000364
 中国·郑州
 ZHENGZHOU CHINA
 注册师专用章
 REGISTRATION DIVISION SEAL

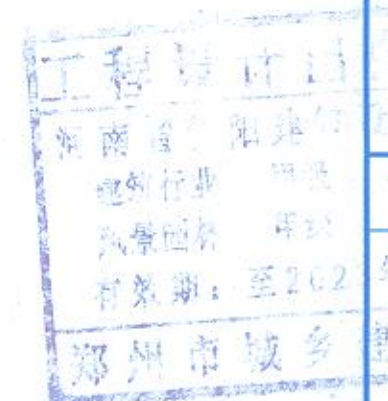

中华人民共和国一级注册建筑师
 姓名: 全永强
 注册号: 4100036-013
 有效期至: 至2026年06月止

项目名称	PROJECT TITLE
项目名称	夏侯棚户区改造安置住房建设项目
子项名称	SUB TITLE
子项名称	5#楼
图名	DRAWING TITLE
图名	地下一层平面图 一层平面图

设计负责人	全永强	全永强
PROJECT DIRECTOR	全永强	全永强
审定人	宋学涛	宋学涛
APPROVED BY	宋学涛	宋学涛
专业负责人	全永强	全永强
SPECIALIST DIRECTOR	全永强	全永强
审核人	刘杰	刘杰
REVIEWED BY	刘杰	刘杰
校对人	刘洋	刘洋
CHECKED BY	刘洋	刘洋
设计人	杨建民	杨建民
DESIGNED BY	杨建民	杨建民
制图人	杨建民	杨建民
DRAWING BY	杨建民	杨建民
项目编号	PROJECT NO.	
项目编号	50-66-136-ZY2-02Y	
图别	图类	
图别	建筑	
图号	图号	
图号	04	
版本号	版本号	
版本号	01	
日期	DATE	
日期	2020.12	

图纸识别码

图纸未加盖公章或无图识识别码者无效

会签栏
方案
建筑
结构
给排水
暖通
电气

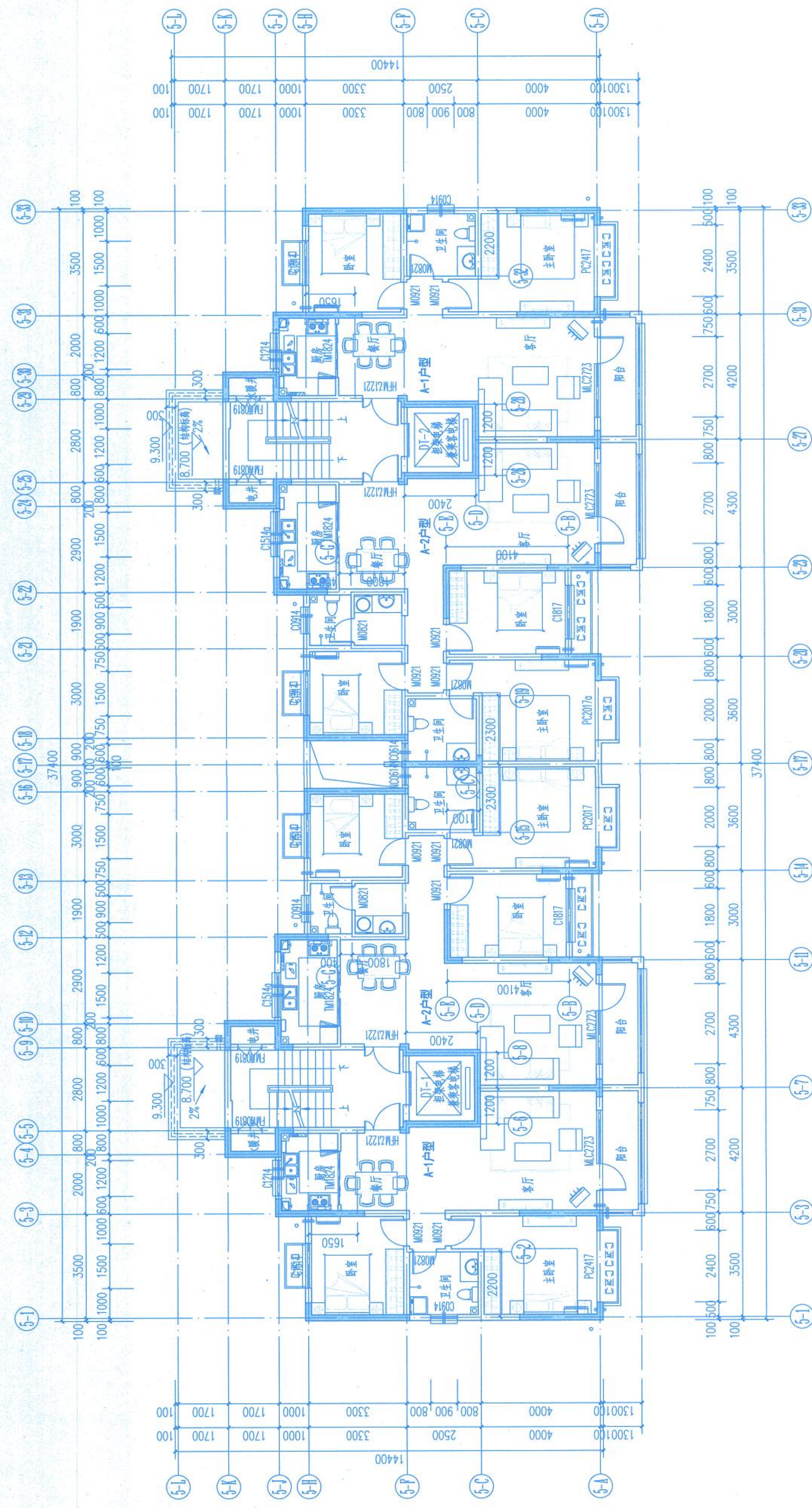

四层平面图 1:100
 轴网标注: 8.700

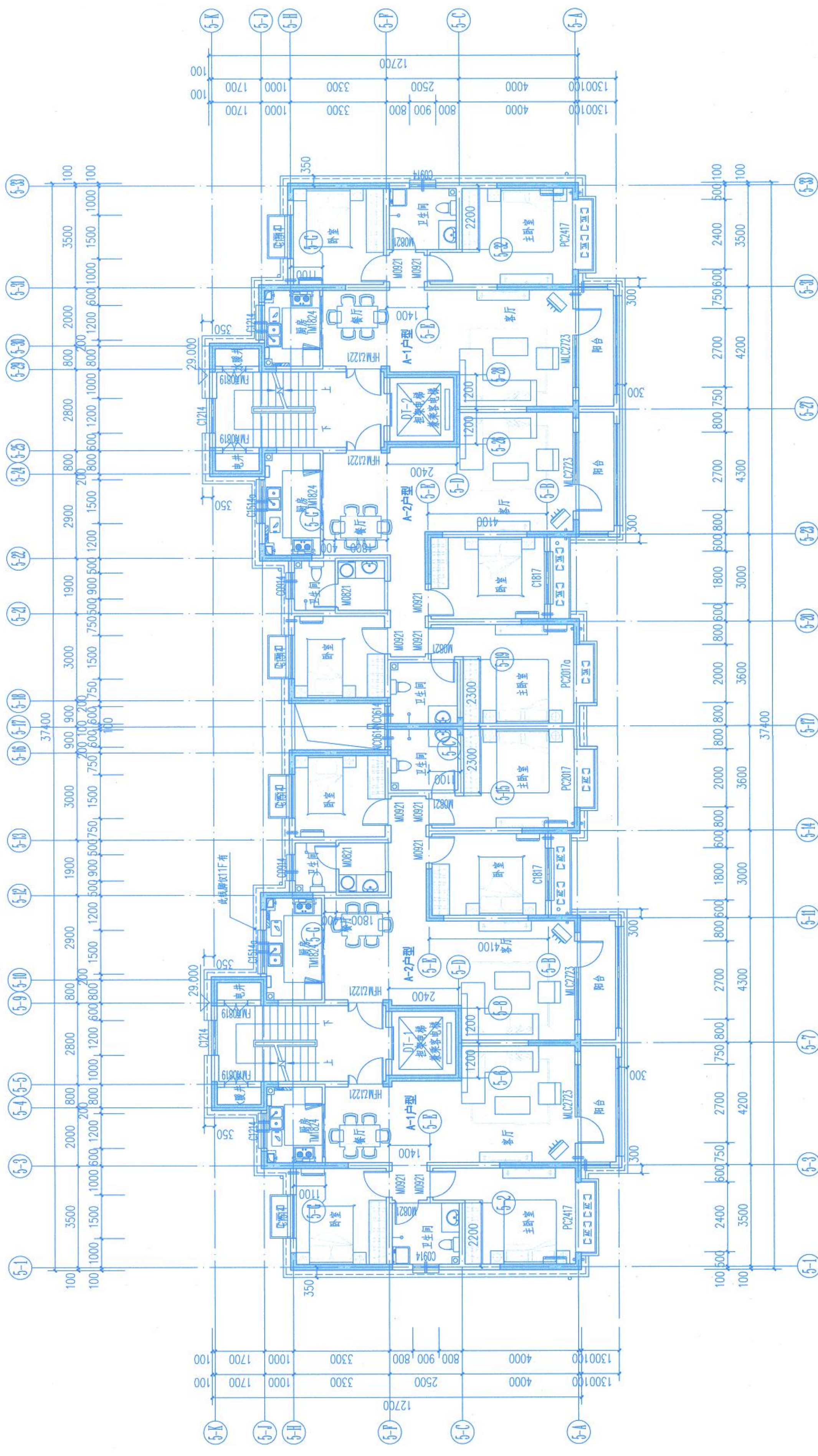

五十一层平面图 1:100

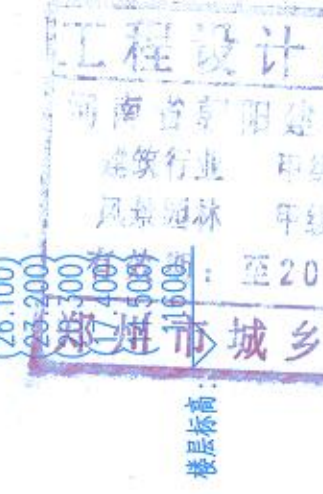

河南设计
 HENAN ZHAOYANG
 ARCHITECTURE DESIGN CO., LTD
 河南省城乡规划协会
 注册证书号: A141000364

注册师专用章
 REGISTRATION DIVISION SEAL

项目名称 PROJECT TITLE
 复侯棚户区改造安置房建设项目

子项名称 SUB TITLE
 5#楼

图名 DRAWING TITLE
 四层平面图
 五十一层平面图

设计负责人 PROJECT DIRECTOR
 宋学涛
 审定人 APPROVED BY
 宋学涛
 专业负责人 DISCIPLINE DIRECTOR
 杨建民
 审核人 REVIEWED BY
 刘杰
 校对人对人 CHECKED BY
 刘洋
 设计人 DESIGNED BY
 杨建民
 制图人 DRAWING BY
 杨建民

项目编号 PROJECT NO.
 ZY21-02Y-13E-05
 图别 DRAWING TYPE
 建筑
 图号 DRAWING NO.
 06
 版本号 VERSION
 01
 日期 DATE
 2020.12



会签栏
方案
建筑
结构
给排水
暖通
电气

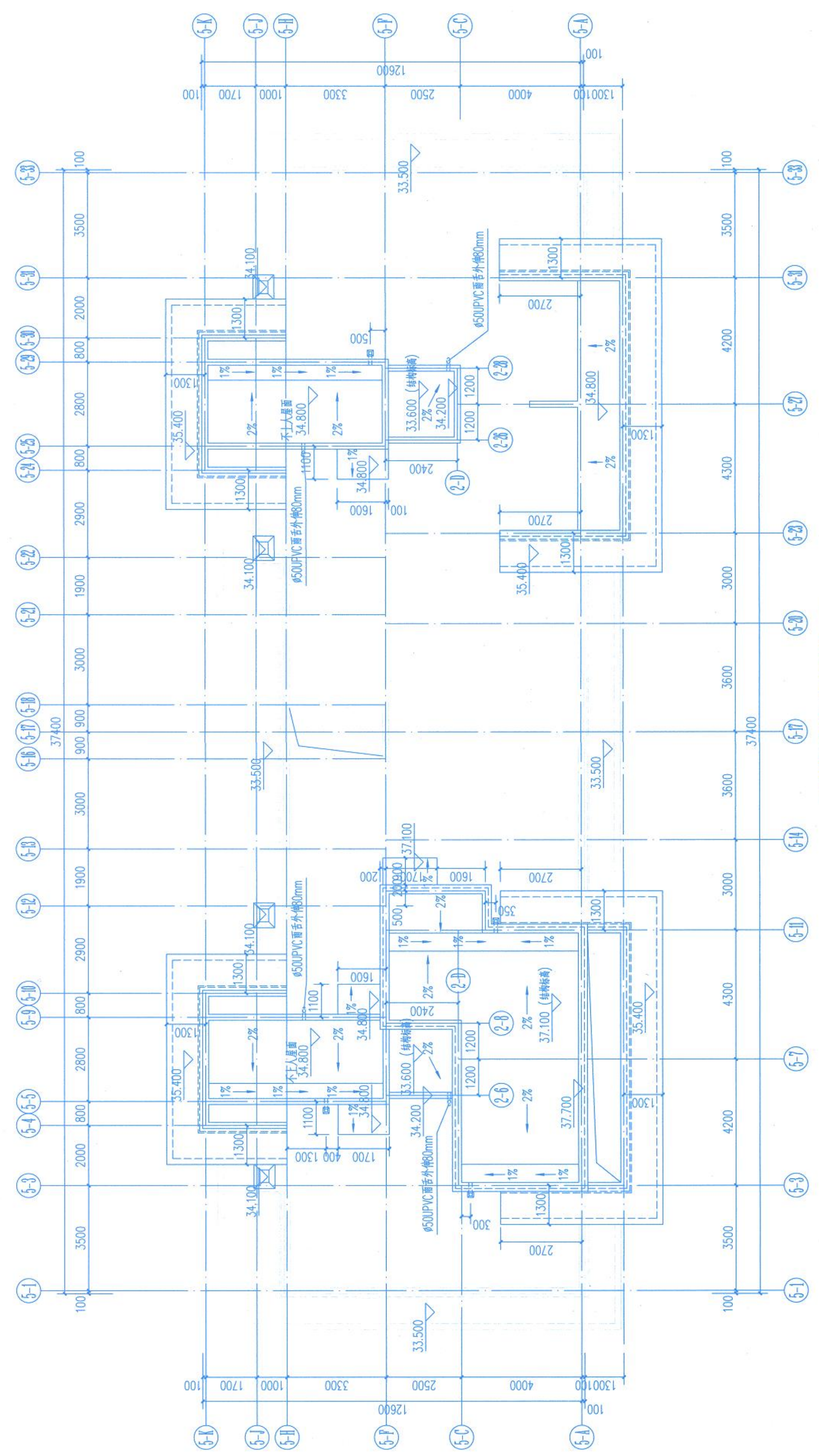
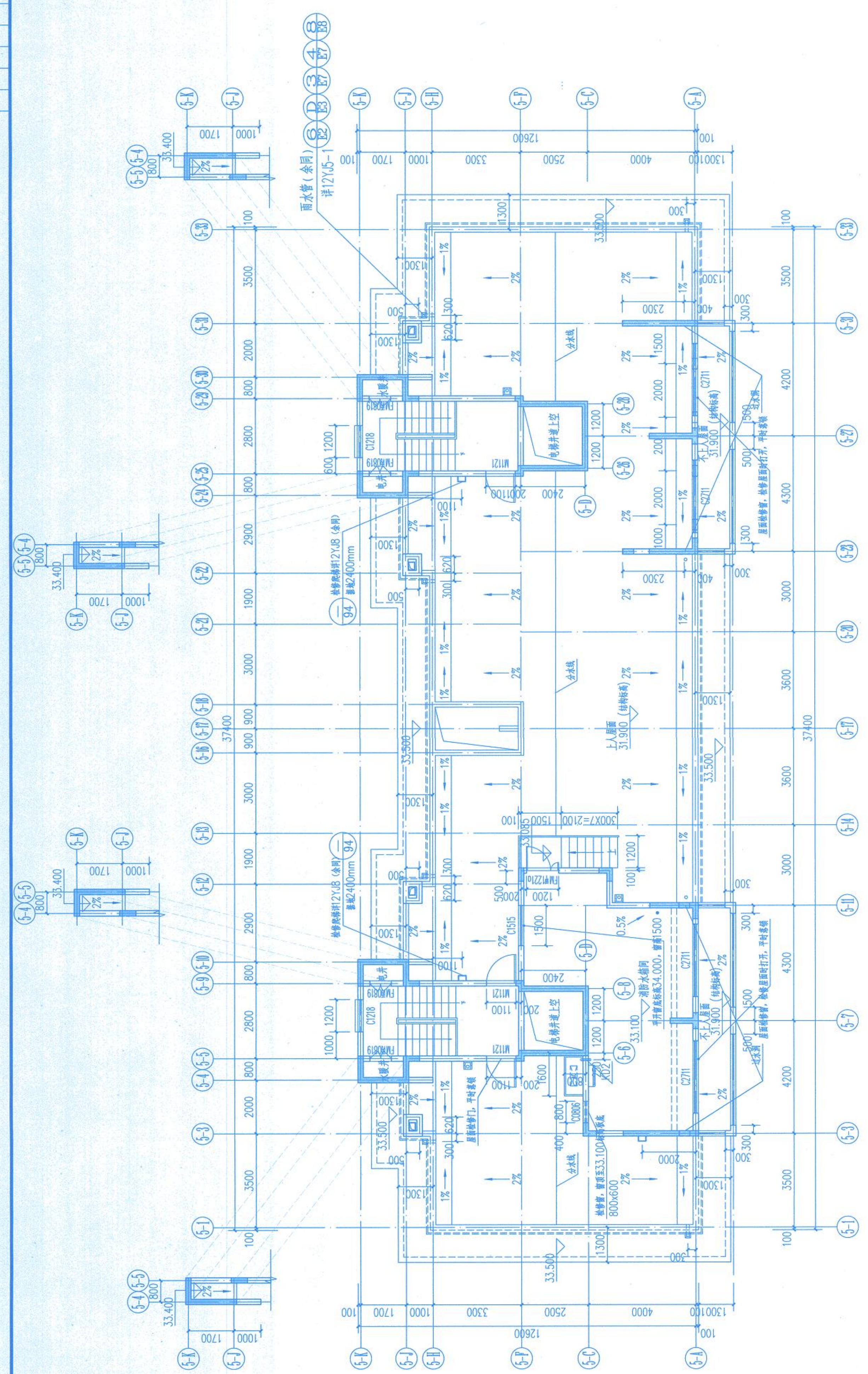

河南省勘察设计研究院
HENAN ZHAOYANG ARCHITECTURE DESIGN CO., LTD
注册工程师
设计证书号: A141000364

河南省勘察设计研究院
河南省勘察设计研究院
注册工程师
设计证书号: A141000364

河南省勘察设计研究院
河南省勘察设计研究院
注册工程师
设计证书号: A141000364

中华人民共和国注册建筑师
姓名: 仝永强
注册号: 4101000364
有效期至: 2022年06月

注册师专用章
PROJECT TITLE
夏候棚产区改造安置住房建设项目
SUB TITLE
5#楼
DRAWING TITLE
屋顶平面图 楼梯间屋顶平面图

设计负责人	仝永强	仝永强
审定人	宋学涛	宋学涛
专业负责人	仝永强	仝永强
审核人	刘杰	刘杰
校对人	刘洋	刘洋
设计人	杨建民	杨建民
制图人	杨建民	杨建民
项目编号	ZY20-139-05	
图别	建筑	
图号	07	
版本号	01	
日期	2020.12	

图纸识别码

会签栏
方案
建筑
结构
给排水
暖通
电气

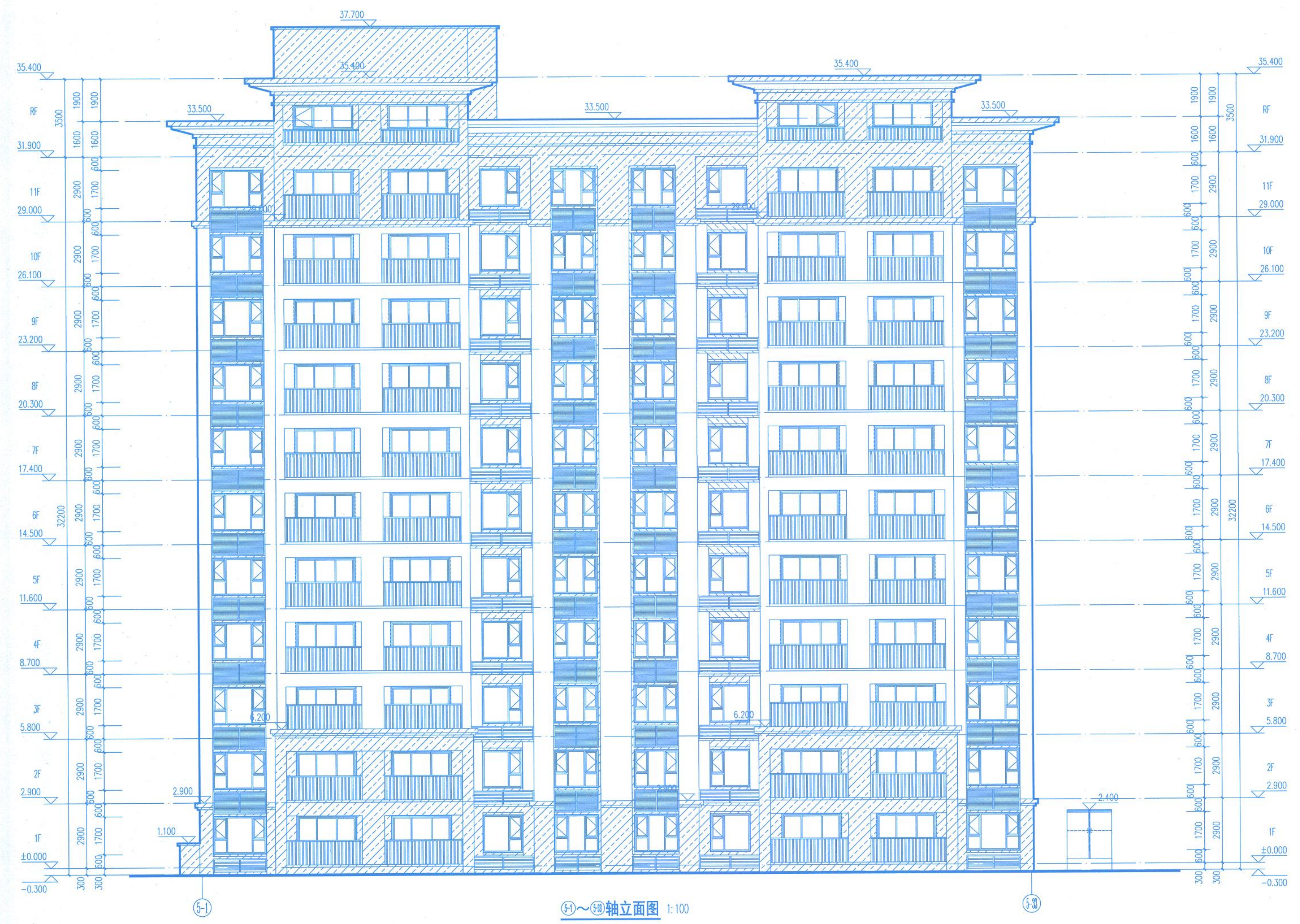

图例

	米白色真石漆
	灰褐色真石漆
	米白色石材
	灰褐色石材
	深咖色石材
	灰褐色石材

河南省朝阳建筑设计有限公司
HENAN ZHAOYANG
ARCHITECTURE DESIGN CO., LTD.
建筑行业甲级
风景园林工程专项设计甲级
设计证书号:A141000364
中国·郑州
ZHENGZHOU CHINA

工程设计师专用章
河南省建筑设计研究院有限公司
姓名: 宋学涛 A141000364
身份证号: A 41000000000000000000
有效期至: 2023年04月10日
郑州市城乡规划局注册专用章
REGISTRATION DIVISION SEAL

中华人民共和国一级注册建筑师
建设单位: 夏候棚户区改造安置住房建设项目
执业证号: 4100036-018
郑州市上街区齐源路街道办事处
有效期至: 2022年06月

项目名称	PROJECT TITLE
夏候棚户区改造安置住房建设项目	
子项名称	SUB TITLE
5#楼	
图名	DRAWING TITLE
5-1~5-11轴立面图	

设计负责人	全永强	全永强
PROJECT DIRECTOR		
审定人	宋学涛	宋学涛
APPROVED BY		
专业负责人	全永强	全永强
DISCIPLINE DIRECTOR		
审核人	刘杰	刘杰
REVIEWED BY		
校对人	刘洋	刘洋
CHECKED BY		
设计人	杨建民	杨建民
DESIGNED BY		
制图人	杨建民	杨建民
DRAWING BY		

项目编号	ZY20-139-05
图别	建筑
图号	08
版本号	01
日期	2020.12

图纸识别码
IDENTIFICATION CODE

会签栏
方案
建筑
结构
给排水
暖通
电气

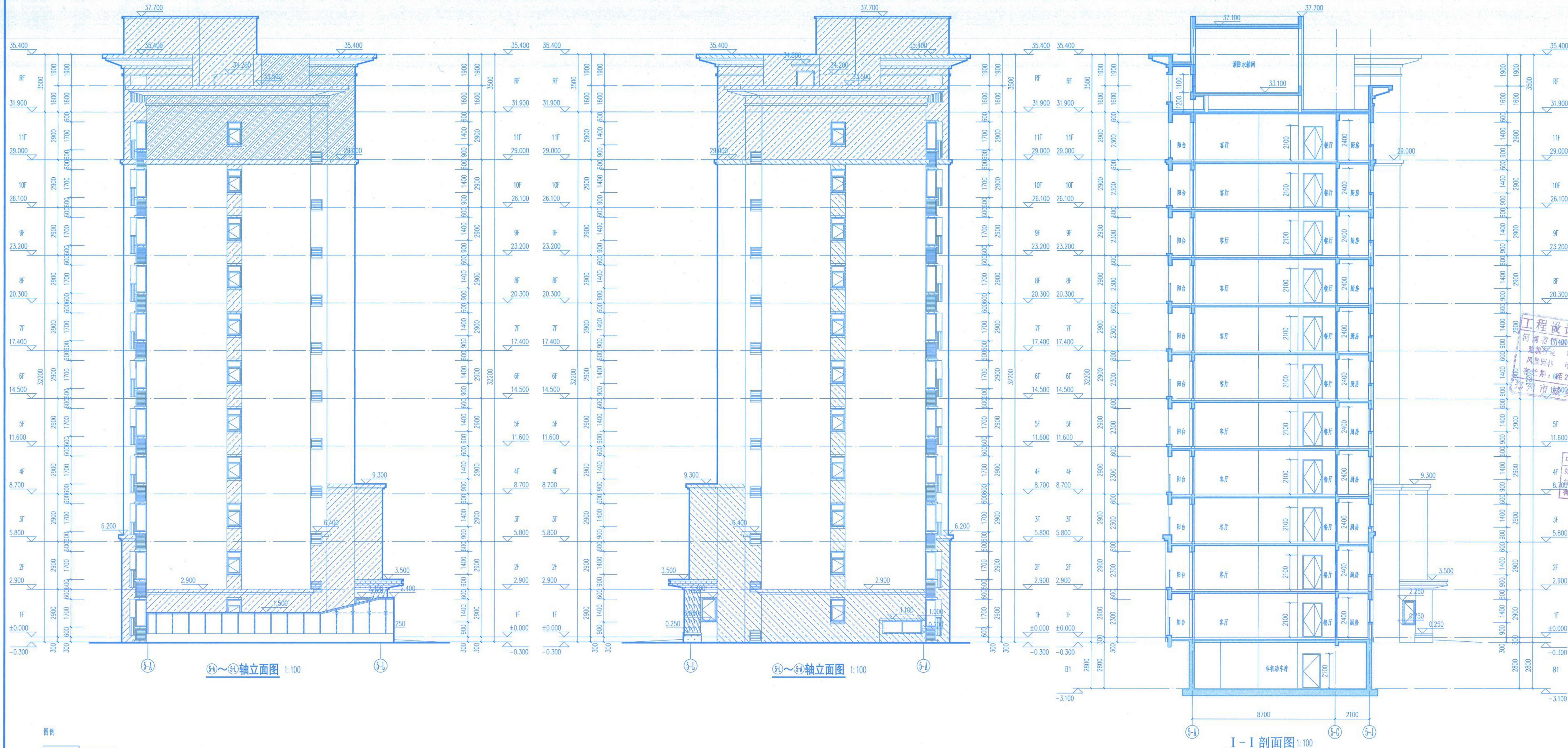

图例

	米白色真石漆
	灰褐色真石漆
	米白色石材
	灰褐色石材
	深咖色石材
	灰褐色石材

河南省朝阳建筑设计有限公司

 HENAN ZHAOYANG

 ARCHITECTURE DESIGN CO., LTD

 河南省注册建筑师

 注册证书号: A141000364

 中国·郑州

 ZHENGZHOU CHINA

工程设计师专用章

 河南省朝阳建筑设计有限公司

 注册证书号: A141000364

 有效期至: 2022年04月10日

建设单位 CLIENT

 中华...

 项目全称 PROJECT TITLE

 4100036-013

子项名称 SUB TITLE

 5#楼

图名 DRAWING TITLE

 ④~⑤轴立面图

 ⑤~⑥轴立面图

 I-I剖面图

设计负责人	朱永强	朱永强
审定人	朱永强	朱永强
专业负责人	朱永强	朱永强
审核人	刘杰	刘杰
校对人	高嵩	高嵩
设计人	杨建民	杨建民
制图人	杨建民	杨建民

项目编号	ZY20-139-05
图别	建筑
图号	10
版本号	01
日期	2020.12

图纸识别码

会签栏
 方案
 建筑
 结构 张悦
 给排水 李伟
 暖通 李振涛
 电气 王百强

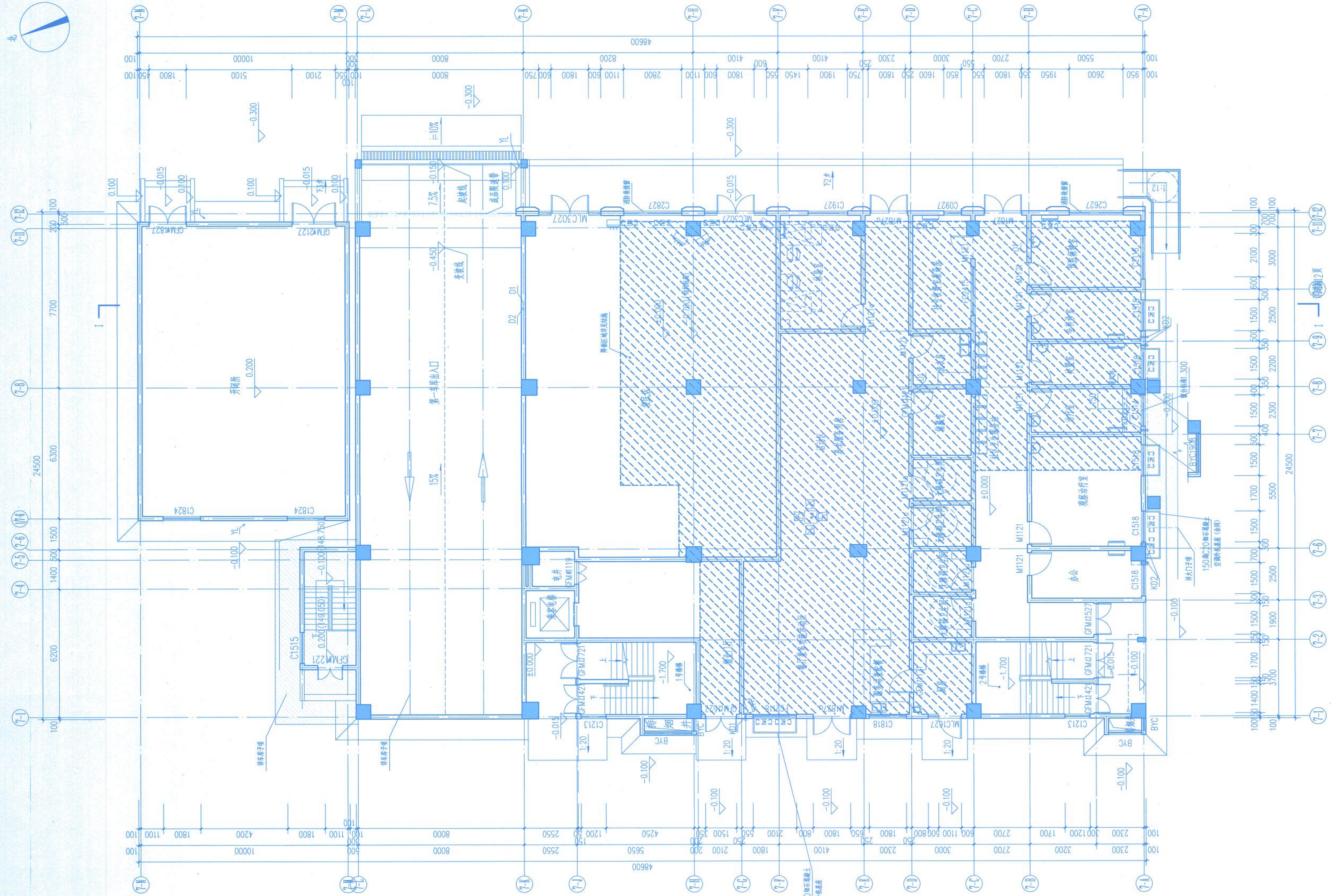

一层平面图 1:100 40.000(148.85)

河南设计
 HENAN ZHAOYANG
 ARCHITECTURE DESIGN CO., LTD
 注册建筑师
 注册证书号: A141000364
 执业范围: 甲
 有效期至: 2023年12月31日
 郑州市城建设计院

注册师专用章
 中华人民共和国一级注册建筑师
 姓名: 仝永强
 注册号: 4100036-013
 有效期至: 2023年06月01日

项目名称	PROJECT TITLE
夏袋棚户区改造安置房建设项目	
子项名称	SUB TITLE
7#楼	
图名	DRAWING TITLE
一层平面图	

设计负责人	仝永强	设计
审定人	宋学涛	审核
专业负责人	仝永强	设计
审核人	刘杰	审核
设计人	马宁	设计
制图人	马宁	设计
项目编号	ZY20-139-07	
图别	建筑	
图号	04	
版本号	01	
日期	2020.12	
图纸识别码		

图纸未加盖出图专用章或无图识码者无效

会签栏
方案
建筑
结构 张悦
给排水 李伟
暖通 李振河
电气 王百强



⑦A~⑦N轴立面图 1:100

- 米白色真石漆
- 灰褐色真石漆
- 灰褐色铝板
- 消防救援窗口

朝阳设计
HENAN ZHAOYANG
ARCHITECTURE DESIGN CO., LTD
建筑专业甲级
风景园林工程专项设计甲级
设计证书编号: A141000364
中国·郑州
ZHENGZHOU CHINA

河南省勘察设计协会
河南省勘察设计协会
注册建筑师
注册编号: A141000364
有效期: 至2023年08月10日
郑州市城乡建设局监制

注册师专用章
REGISTRATION DIVISION SEAL

中华人民共和国 河南省住房和城乡建设厅
注册编号: 41000000000000000000000000000000
有效期: 至2022年08月

项目名称 PROJECT TITLE

夏粮棚户区改造安置房建设项目

子项名称 SUB TITLE

7#楼

图名 DRAWING TITLE

⑦A~⑦N轴立面图

设计负责人 PROJECT DIRECTOR

全永强 全永强

审定人 APPROVED BY

宋学涛 宋学涛

专业负责人 DISCIPLINE RESPONSIBLE

全永强 全永强

审核人 REVIEWED BY

刘杰 刘杰

校对人对人 CHECKED BY

段国华 段国华

设计人 DESIGNED BY

马宁 马宁

制图人 DRAWING BY

马宁 马宁

项目编号 PROJECT NO.

ZY20-139-07

图别 DRAWING TYPE

建筑

图号 DRAWING NO.

09

版本号 VERSION

01

日期 DATE

2020.12

图纸识别码 IDENTIFICATION CODE

图底未加盖出图专用章或无图底识别码者无效

会签栏
方案
建筑
结构
给排水
暖通
电气

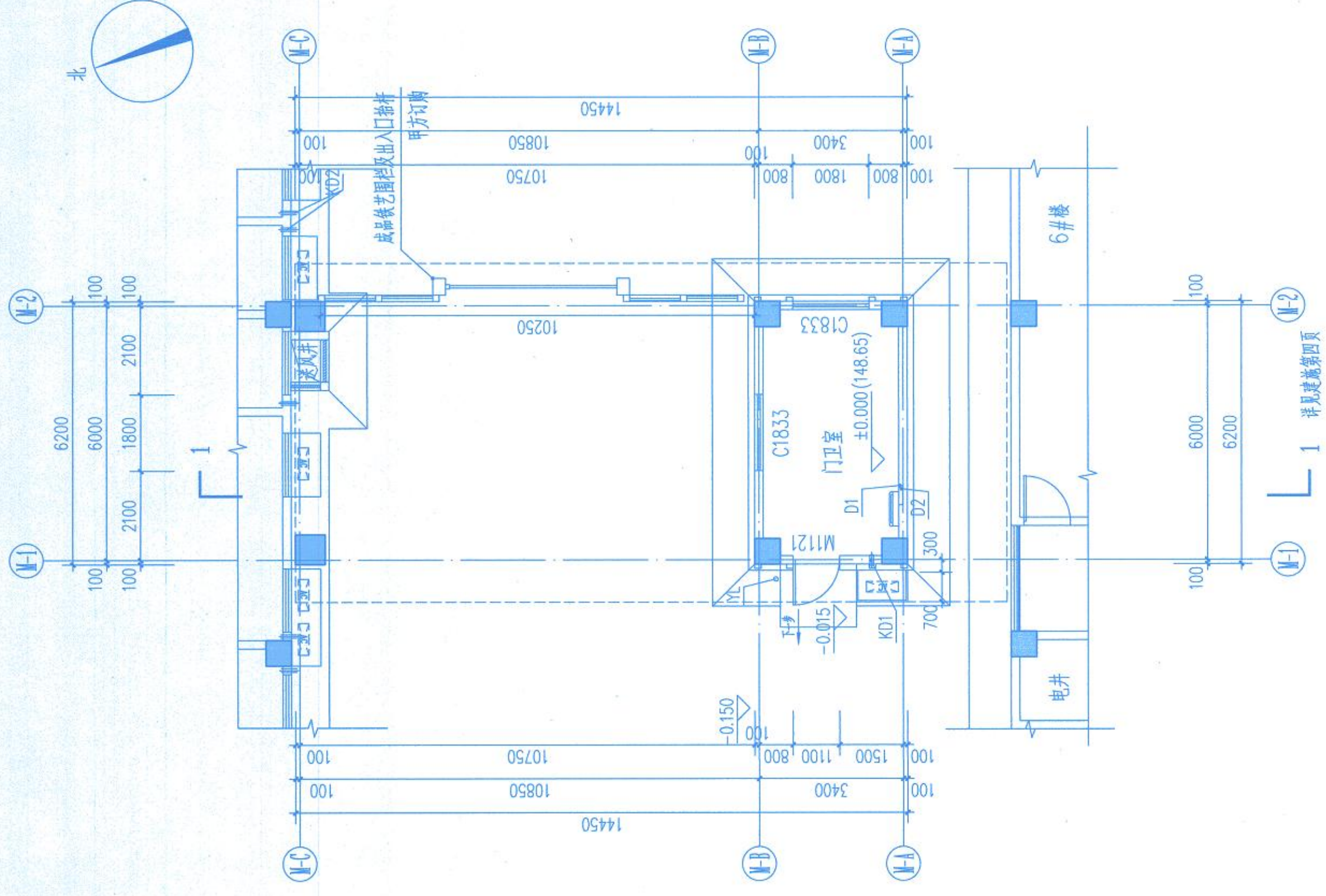

一层平面图 1:100

注
 1、D1为配线管，地上敷设，底出地面5米，管径深450X400X100；
 2、D2为配线管，暗装敷设，管径深400X300X100；
 3、雨水管、污水管、空调冷凝水管、雨水、污水管管径均参照规范，管径采用UPVC塑料排水管，支管采用PP-R管(PP-R)建筑排水塑料管。

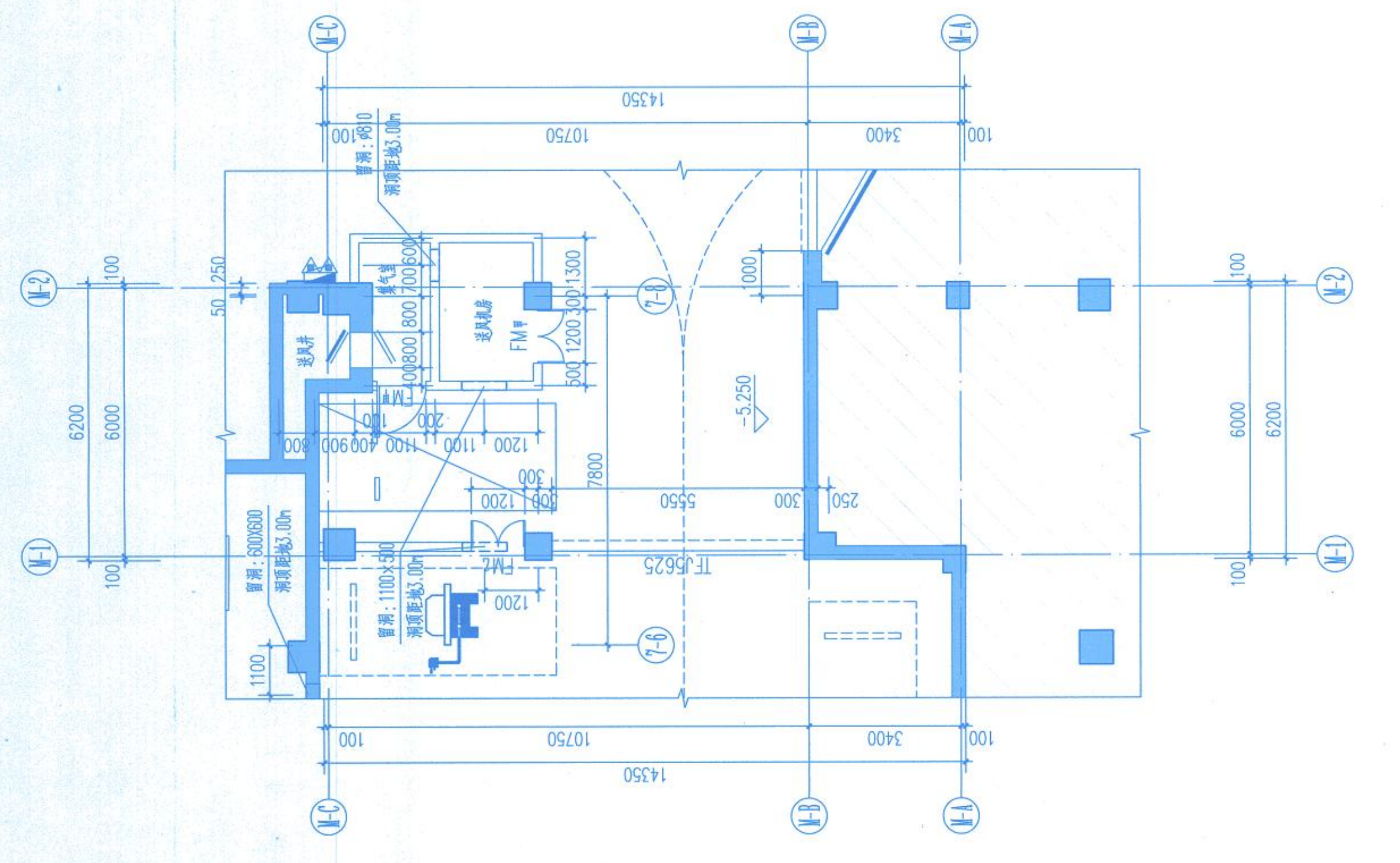

地下一层平面示意图 1:100

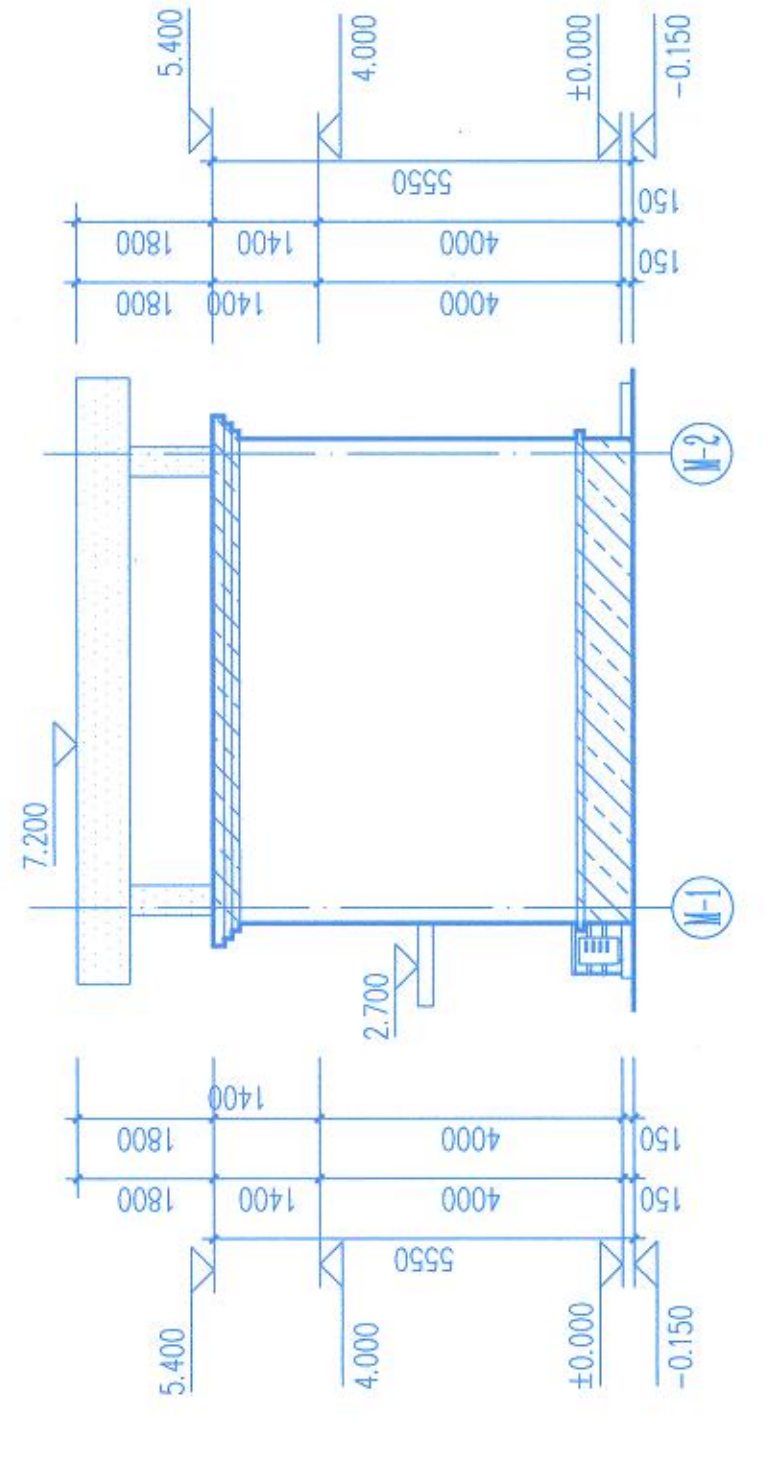

①~②轴立面图 1:100

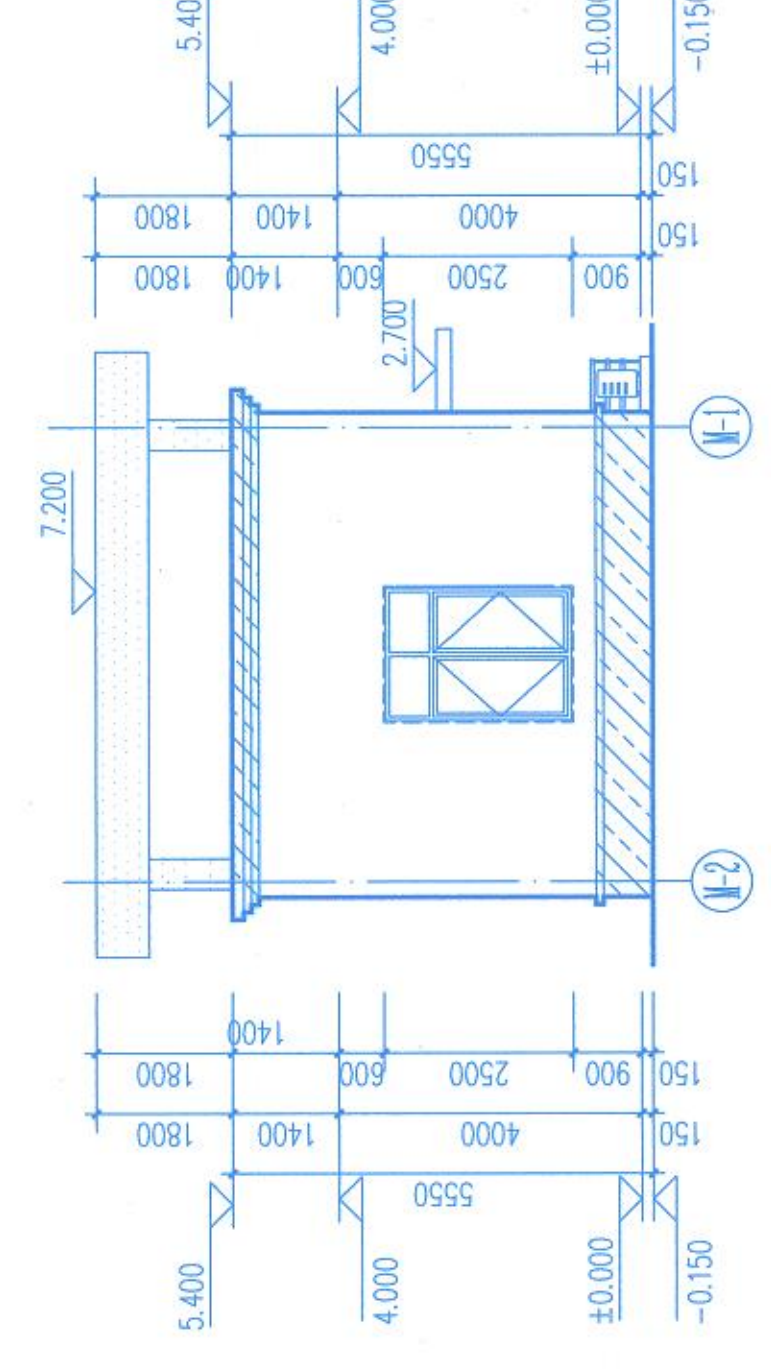

②~③轴立面图 1:100

白色乳胶漆
灰色乳胶漆
黄色乳胶漆

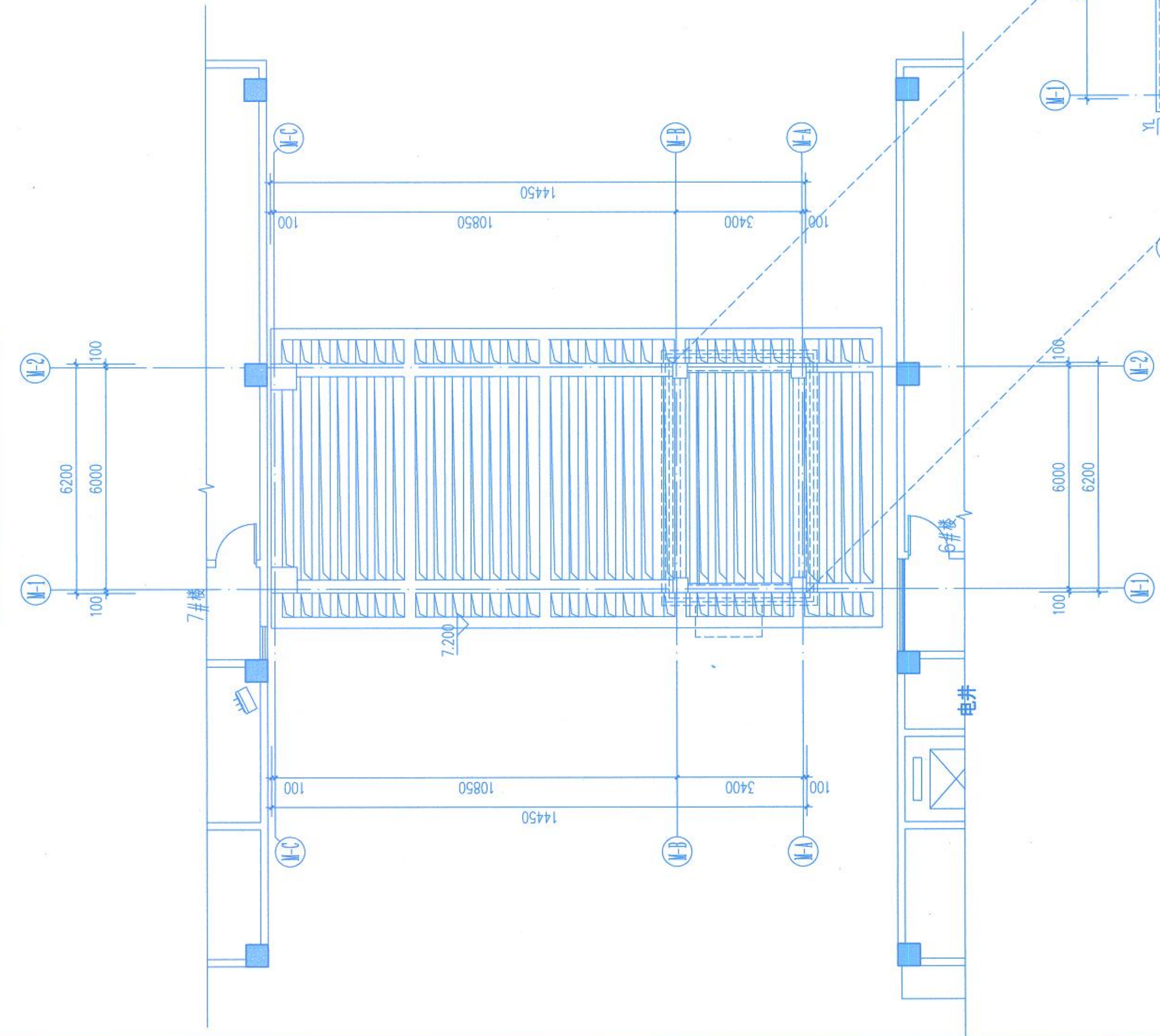

屋顶平面图 1:100

工程图章
 河南省城乡规划设计院
 注册建筑师
 有效期至2023年04月10日
 郑州市城乡规划局监制

注册师专用章
 中华人民共和国一级注册建筑师
 姓名: 全永强
 注册号: 4100036-013
 有效期至: 2022年06月

郑州市上街区济源路街道办事处
项目名称 PROJECT TITLE
夏候棚户区改造安置房建设项目
子项名称 SUB TITLE
大门
图名 DRAWING TITLE
地下一层平面示意图 一层平面图 屋顶平面图 ①~②轴立面图 ②~③轴立面图
设计负责人 PROJECT DIRECTOR
全永强
审定人 APPROVED BY
张宇
专业负责人 DISCIPLINE DIRECTOR
全永强
审核人 REVIEWED BY
刘杰
校对人对 CHECKED BY
张宇
设计人 DESIGNED BY
张宇
制图人 DRAWING BY
张宇
项目编号 PROJECT NO.
M-631-02YZ
图别 Dwg TYPE
建筑
图号 Dwg NO.
03
版本号 VERSION
01
日期 DATE
2020.12
图纸识别码 IDENTIFICATION CODE

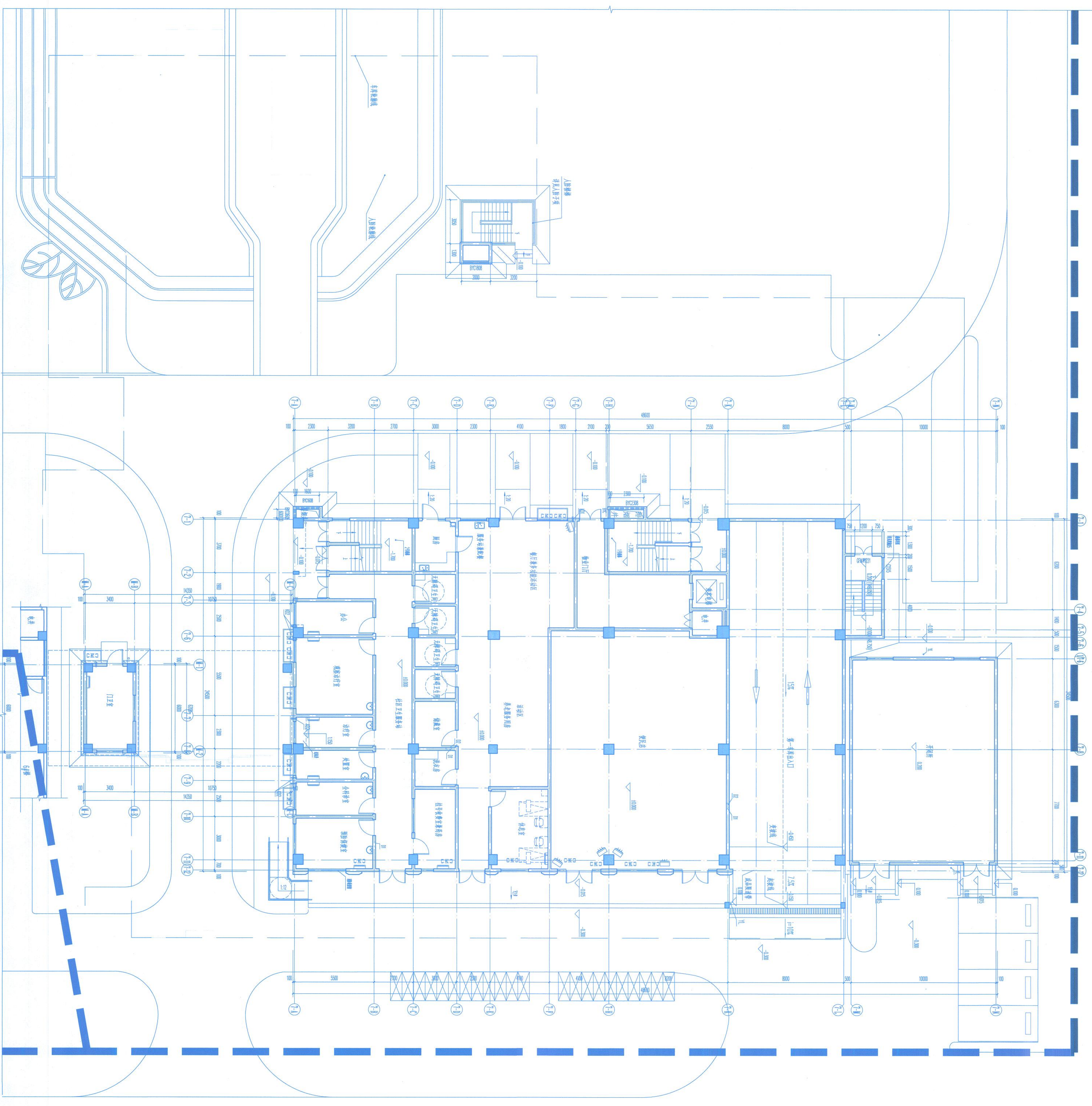

一层平面图 1:100

 河南省汇峰建筑设计有限公司 HENAN HUIFENG ARCHITECTURE DESIGN CO., LTD. 河南省郑州市金水区农业路111号 电话: 0371-51110054	
工程名称 郑州市城乡 建设局项目	设计阶段 方案设计
项目负责人 李强	审核人 张明
设计人 李强	日期 2023.12
图号 03	比例 1:100
姓名 李强	职务 设计师
专业 建筑	有效期限 自2023年12月10日起至2024年12月10日止

工程设计出图专用章
 河南省汇峰建筑设计有限公司
 注册建筑师 李强
 注册编号: A110000054
 有效期限: 自2023年12月10日起至2024年12月10日止
 郑州市城乡建设局项目

