

会签栏

方案	
建筑	
结构	
给排水	
暖通	
电气	

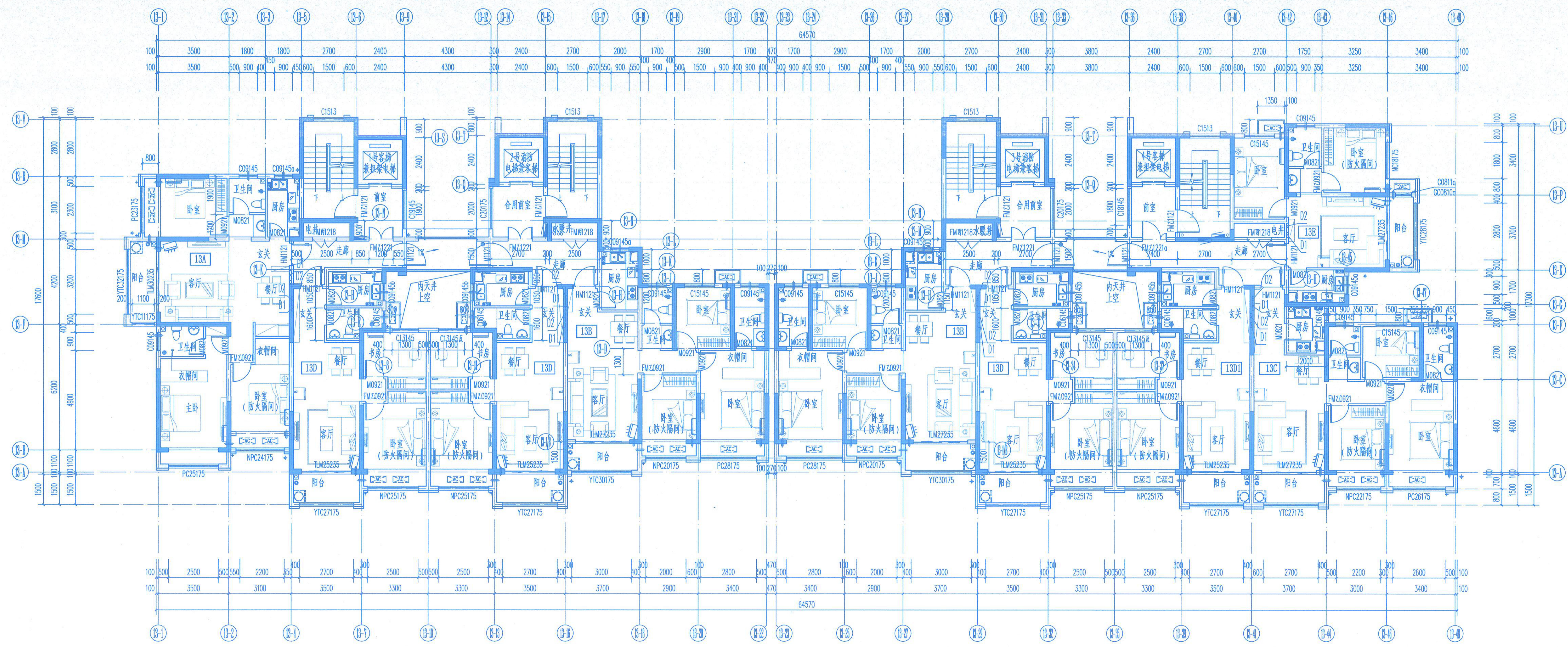

八~十一层平面图 1:100  
 (29.700) 11F  
 (26.750) 10F  
 (23.800) 9F  
 (20.850) 8F

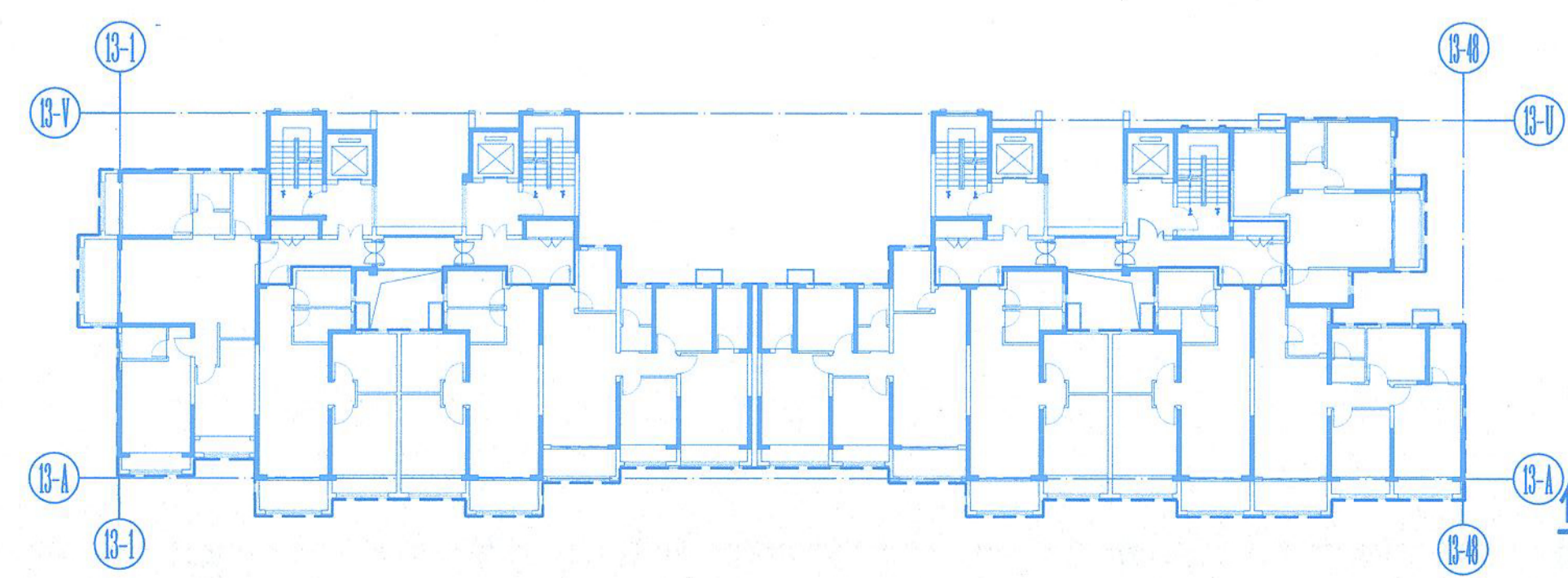

保温示意图  
 —— 保温砂浆  
 - - - 外保温

  
 河南省朝阳建筑设计有限公司  
 HENAN ZHAOYANG  
 ARCHITECTURE DESIGN CO., LTD.  
 建筑行业甲级  
 风景园林工程专项设计甲级  
 设计证书号: A141000364  
 中国·郑州

**工程设计出图专用章**  
 河南省朝阳建筑设计有限公司  
 建筑行业 甲级 A141000364  
 风景园林 甲级 A141000364  
 有效期: 至2023年04月10日  
 郑州市城乡建设局监制

注册建筑师  
 姓名: 柳联生  
 注册号: 4100036-009  
 有效期: 至2021年12月

建设单位 CLIENT  
 河南亚星置业有限公司  
 项目名称 PROJECT TITLE  
 江南小镇  
 子项名称 SUB TITLE

C13号楼  
 图名 DRAWING TITLE  
 八~十一层平面图

设计负责人	柳联生	柳联生
审图人	宋学清	宋学清
专业负责人	柳联生	柳联生
审核人	刘杰	刘杰
校对人	刘洋	刘洋
设计人	徐建男	徐建男
制图人	徐建男	徐建男
项目编号	ZY16-51-C13b	
图别	建筑	
图号	13	
版本号	01	
日期	2019.09	
图纸识别码		

图纸未加盖出图专用章或无图纸识别码者无效