

姓名: 傅廷坤  
 职务: 项目经理  
 职称: 注册建筑师  
 签字日期: 2019.03.21

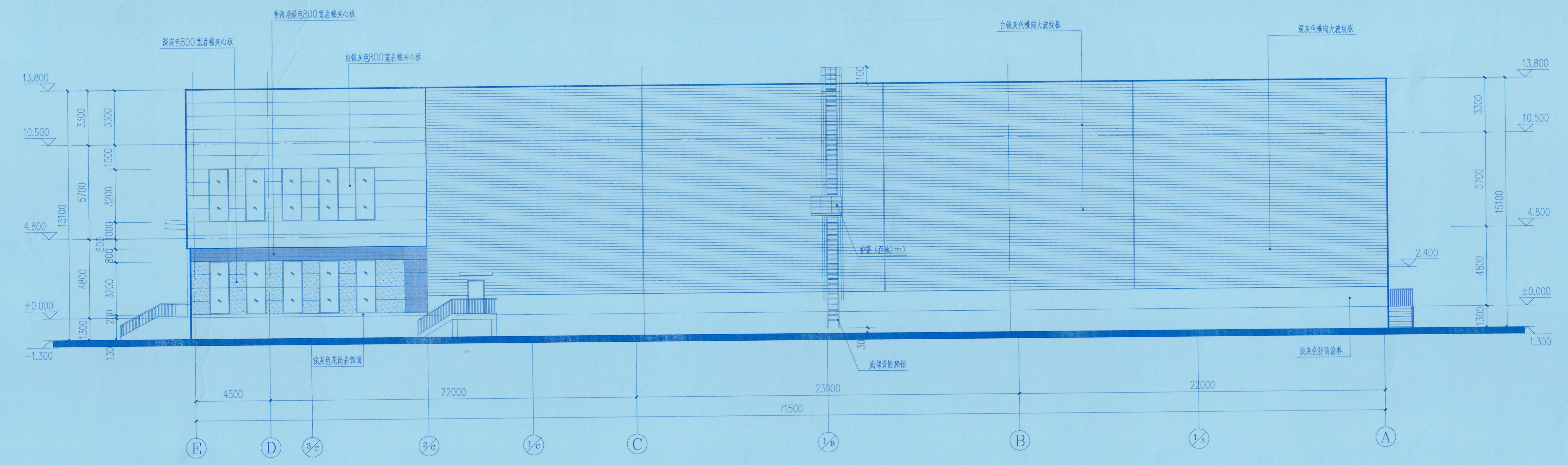

E-A 立面图 1:150

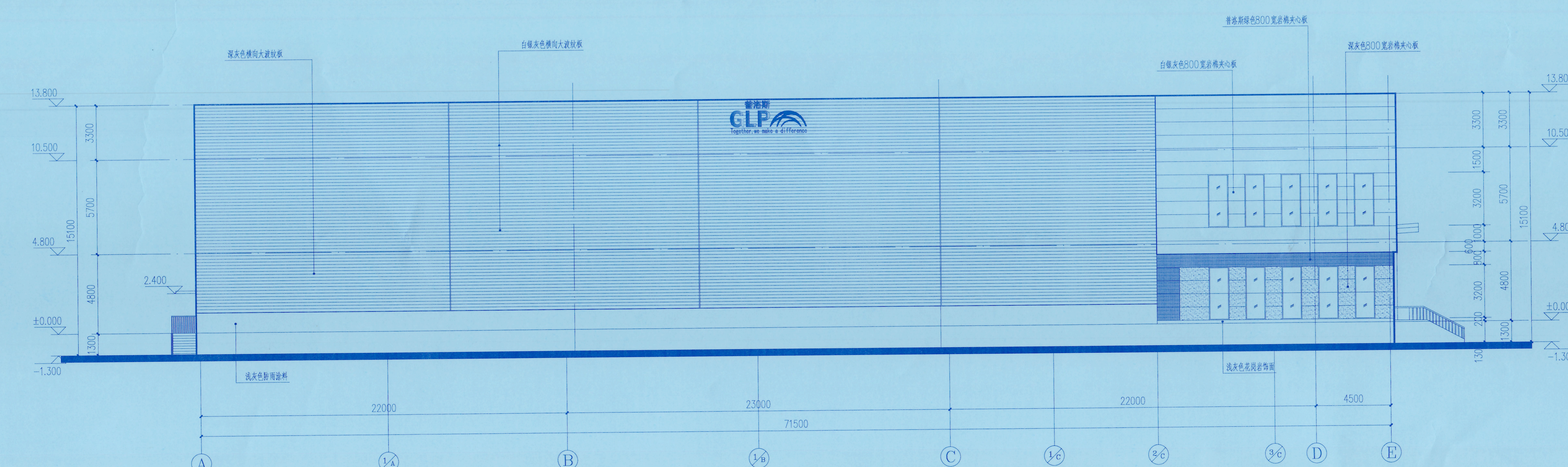

A-C 立面图 1:150



1-1 剖面图 1:200

日期	2019.03.21
版本	版本说明
设计	设计人: 傅廷坤
审核	审核人: 傅廷坤
批准	批准人: 傅廷坤

四川省建设工程勘察设计协会  
 注册编号: 51000005-1103  
 有效期: 2018.01.12-2021.01.12

设计单位: DESIGNER  
 四川吉住设计集团有限公司  
 四川吉住设计集团有限公司  
 四川省勘察设计协会  
 注册编号: 51000005-1103  
 有效期: 2018.01.12-2021.01.12

建设单位: OWNER  
 泸州普上仓储服务有限公司

项目名称: PROJECT NAME  
 普洛新州上购仓储园项目一期

图纸名称: DRAWING TITLE  
 2号建筑: 汽车零件配送中心-2-建筑

立面图 立面图

设计	傅廷坤	项目号	2019-01-01
检查	傅廷坤	设计号	2019-01-01
审核	傅廷坤	施工图	施工图
批准	傅廷坤	比例	1:150
设计日期	傅廷坤	张数	0/30
设计人	傅廷坤	张数	0/30
审核人	傅廷坤	张数	0/30
批准人	傅廷坤	张数	0/30

图号: SJD-AR02-EL-01