

正商金铭华府

5#、31#楼

中华人民共和国一级注册建筑师
姓名：章海
注册号：4102831-007
有效期：至2019年12月

河南正阳建设工程集团有限公司

Henan Zhengyang Construction Engineering Group Co., Ltd.



设计资质等级：甲 级
设计证书号：A141028318
设计编号：ZYSJ-XM-2019-001

工程设计出图专用章
河南正阳建设工程集团有限公司
建筑行业 甲级 A141028318
有效期：至2023年02月06日
郑州市城乡建设委员会监制

Table with 5 columns: 类别 (Category), 名称 (Name), 规格 (Specification), 品牌 (Brand), 备注 (Remarks). Includes items like 镀锌管, 镀锌板, 镀锌扁钢, etc.

Table with 2 columns: 名称 (Name), 规格 (Specification). Lists materials like 镀锌管, 镀锌板, 镀锌扁钢, etc.

Table with 2 columns: 名称 (Name), 规格 (Specification). Lists materials like 镀锌管, 镀锌板, 镀锌扁钢, etc.

Table with 2 columns: 名称 (Name), 规格 (Specification). Lists materials like 镀锌管, 镀锌板, 镀锌扁钢, etc.

Table with 2 columns: 名称 (Name), 规格 (Specification). Lists materials like 镀锌管, 镀锌板, 镀锌扁钢, etc.

Table with 2 columns: 名称 (Name), 规格 (Specification). Lists materials like 镀锌管, 镀锌板, 镀锌扁钢, etc.

Professional seal and company information for Zhengyang Construction Engineering Group Co., Ltd. Includes logo, name, and registration details.

Red official seal and stamp for the Zhengzhou City and Township Construction Committee. Includes text: 中华人民共和国一级注册建筑师, 章海, 4102831-007, 有效期至: 至2019年12月, 郑州市城乡建设委员会 监制.

楼层编号	楼层名称	备注
12F	12层标准层	标准层
13M	13层标准层	标准层
15F	15层标准层	标准层
15E	15层标准层	标准层
16E	16层标准层	标准层

结构与建筑完成面关系如下表：(以相应楼层基准标高为H)

楼层	部位	建筑完成面标高	结构标高
12F	顶板完成面	H+0.050	H
	楼面完成面	H+0.050	H
	墙面完成面	H	H-0.030
	地面完成面	H	H-0.030
13F	顶板完成面	H+0.050	H
	楼面完成面	H+0.050	H
	墙面完成面	H	H-0.040
	地面完成面	H	H-0.040
15F	顶板完成面	H+0.200	H+0.270
	楼面完成面	H+0.010	H+0.080
	墙面完成面	H+0.010	H+0.040
	地面完成面	H+0.010	H+0.080
15E	顶板完成面	H+0.020	H+0.130
	楼面完成面	H+0.010	H+0.080
	墙面完成面	H+0.010	H+0.110
	地面完成面	H+0.010	H+0.110
16E	顶板完成面	H+0.020	H+0.130
	楼面完成面	H+0.010	H+0.080
	墙面完成面	H+0.010	H+0.110
	地面完成面	H+0.010	H+0.110

室内装修表

楼层	房间名称	楼地面	内墙面	踢脚或墙裙	顶棚	备注
12F-1	走廊	DM1	NQ2	---	DP2	
	卫生间	DM1	NQ2	---	DP2	
	卫生间及更衣室平台	DM3	NQ3	TJ1	DP4	
	公共走道	DM3	NQ2	---	DP6	
	储藏室	DM2	NQ3	---	DP4	
12F-2	走廊	DM3	NQ3	---	DP4	
	卫生间	DM3	NQ1	---	DP5	
	公共走道	DM3	NQ3	---	DP4	
	储藏室	DM4	NQ1	---	DP5	
	卫生间	DM5	NQ1	---	DP5	
12F-3	走廊	LM1	NQ2	---	DP2	
	卫生间	LM3	NQ3	TJ1	DP4	
	公共走道	LM4	NQ3	---	DP7	
	储藏室	DM5	NQ4	---	DP5	
	卫生间	LM2	NQ2,NQ8	---	DP1	
12F-4	走廊	LM3	NQ2,NQ8	---	DP3	
	卫生间	LM3	NQ2,NQ8	TJ1	DP3	
	公共走道	LM2	NQ2,NQ8	---	DP1	
	储藏室	LM6	NQ5	---	DP5	
	卫生间	LM8	NQ7	---	DP5	
12F-5	走廊	LM9	NQ7	---	DP5	
	公共走道	LM6	NQ5	---	DP5	
	储藏室	LM10	NQ1	---	DP5	
	卫生间	LM5	NQ1	---	DP5	
	公共走道	LM5	NQ1	---	DP5	

外墙构造做法表

编号	名称	用料做法	适用部位
WQ1 [412Y]-1A 01)	地下室外墙	<ul style="list-style-type: none"> 1. 40mm厚聚苯颗粒保温砂浆 2. 40mm厚1:3水泥砂浆 3. 40mm厚1:2.5水泥砂浆 4. 40mm厚C15混凝土 	地下室外墙
WQ2 [412Y]-1A 03)	外墙外保温	<ul style="list-style-type: none"> 1. 10mm厚水泥砂浆 2. 40mm厚岩棉保温板 3. 10mm厚水泥砂浆 4. 40mm厚1:3水泥砂浆 5. 40mm厚1:2.5水泥砂浆 6. 40mm厚C15混凝土 	外墙外保温
WQ3 [412Y]-1A 05)	女儿墙外保温	<ul style="list-style-type: none"> 1. 10mm厚水泥砂浆 2. 40mm厚岩棉保温板 3. 10mm厚水泥砂浆 4. 40mm厚1:3水泥砂浆 5. 40mm厚1:2.5水泥砂浆 6. 40mm厚C15混凝土 	女儿墙外保温

楼面构造做法表

编号	名称	用料做法	厚度	适用部位
LM1 [412Y]-1A 201)	楼面面层 (-)	<ul style="list-style-type: none"> 1. 10mm厚水泥砂浆 2. 40mm厚1:3水泥砂浆 3. 40mm厚1:2.5水泥砂浆 	50mm	板下房间
LM2 [412Y]-1A 201)	楼面面层 (二)	<ul style="list-style-type: none"> 1. 10mm厚水泥砂浆 2. 40mm厚1:3水泥砂浆 3. 40mm厚1:2.5水泥砂浆 	70mm	公共大堂、电梯厅、公共走道
LM3 [412Y]-1A 201)	楼面面层 (三)	<ul style="list-style-type: none"> 1. 10mm厚水泥砂浆 2. 40mm厚1:3水泥砂浆 3. 40mm厚1:2.5水泥砂浆 	30mm	楼梯
LM4 [412Y]-1A 102)	楼面面层 (四)	<ul style="list-style-type: none"> 1. 10mm厚水泥砂浆 2. 40mm厚1:3水泥砂浆 3. 40mm厚1:2.5水泥砂浆 	40mm	人防通道
LM5 [412Y]-1A 103)	楼面面层 (五)	<ul style="list-style-type: none"> 1. 10mm厚水泥砂浆 2. 40mm厚1:3水泥砂浆 3. 40mm厚1:2.5水泥砂浆 	20mm	电梯、地下室外墙
LM6 [412Y]-1A 103)	楼面面层 (六)	<ul style="list-style-type: none"> 1. 10mm厚水泥砂浆 2. 40mm厚1:3水泥砂浆 3. 40mm厚1:2.5水泥砂浆 	110mm	客厅、卧室、餐厅、书房、厨房
LM7 [412Y]-1A 103)	楼面面层 (七)	<ul style="list-style-type: none"> 1. 10mm厚水泥砂浆 2. 40mm厚1:3水泥砂浆 3. 40mm厚1:2.5水泥砂浆 	110mm	楼面面层
LM8 [412Y]-1A 201)	楼面面层 (八)	<ul style="list-style-type: none"> 1. 10mm厚水泥砂浆 2. 40mm厚1:3水泥砂浆 3. 40mm厚1:2.5水泥砂浆 	90mm	厨房
LM9 [412Y]-1A 201)	楼面面层 (九)	<ul style="list-style-type: none"> 1. 10mm厚水泥砂浆 2. 40mm厚1:3水泥砂浆 3. 40mm厚1:2.5水泥砂浆 	90mm	卫生间
LM10 [412Y]-1A 102)	楼面面层 (十)	<ul style="list-style-type: none"> 1. 10mm厚水泥砂浆 2. 40mm厚1:3水泥砂浆 3. 40mm厚1:2.5水泥砂浆 	80mm	走廊

地面构造做法表

编号	名称	用料做法	厚度	适用部位
DM1 [412Y]-1A 201)	地面面层 (-)	<ul style="list-style-type: none"> 1. 10mm厚水泥砂浆 2. 40mm厚1:3水泥砂浆 3. 40mm厚1:2.5水泥砂浆 	50mm	楼梯间、电梯厅、公共走道
DM2 [412Y]-1A 201)	地面面层 (二)	<ul style="list-style-type: none"> 1. 10mm厚水泥砂浆 2. 40mm厚1:3水泥砂浆 3. 40mm厚1:2.5水泥砂浆 	30mm	公共走道
DM3 [412Y]-1A 201)	地面面层 (三)	<ul style="list-style-type: none"> 1. 10mm厚水泥砂浆 2. 40mm厚1:3水泥砂浆 3. 40mm厚1:2.5水泥砂浆 	30mm	公共走道、电梯厅、公共走道、公共走道、公共走道
DM4 [412Y]-1A 102)	地面面层 (四)	<ul style="list-style-type: none"> 1. 10mm厚水泥砂浆 2. 40mm厚1:3水泥砂浆 3. 40mm厚1:2.5水泥砂浆 	80mm	走廊
DM5 [412Y]-1A 101)	地面面层 (五)	<ul style="list-style-type: none"> 1. 10mm厚水泥砂浆 2. 40mm厚1:3水泥砂浆 3. 40mm厚1:2.5水泥砂浆 	20mm	电梯、走廊
DM6 [412Y]-1A 201)	地面面层 (六)	<ul style="list-style-type: none"> 1. 10mm厚水泥砂浆 2. 40mm厚1:3水泥砂浆 3. 40mm厚1:2.5水泥砂浆 	50mm	公共走道、公共走道、公共走道

踢脚构造做法表

编号	名称	用料做法	适用部位
TJ1 [412Y]-1A 3)	踢脚线	<ul style="list-style-type: none"> 1. 10mm厚水泥砂浆 2. 40mm厚1:3水泥砂浆 3. 40mm厚1:2.5水泥砂浆 	楼梯

内墙构造做法表

编号	名称	用料做法	厚度	适用部位
NQ10 [412Y]-1A 12)	内墙面层 (十)	<ul style="list-style-type: none"> 1. 10mm厚水泥砂浆 2. 40mm厚1:3水泥砂浆 3. 40mm厚1:2.5水泥砂浆 	25mm	公共走道、公共走道

内墙构造做法表

编号	名称	用料做法	厚度	适用部位
NQ1 [412Y]-1A 01)	内墙面层 (一)	<ul style="list-style-type: none"> 1. 10mm厚水泥砂浆 2. 40mm厚1:3水泥砂浆 3. 40mm厚1:2.5水泥砂浆 	15mm	电梯、公共走道、公共走道
NQ2 [412Y]-1A 03)	内墙面层 (二)	<ul style="list-style-type: none"> 1. 10mm厚水泥砂浆 2. 40mm厚1:3水泥砂浆 3. 40mm厚1:2.5水泥砂浆 	30mm	公共走道、公共走道、公共走道、公共走道
NQ3 [412Y]-1A 1+304)	内墙面层 (三)	<ul style="list-style-type: none"> 1. 10mm厚水泥砂浆 2. 40mm厚1:3水泥砂浆 3. 40mm厚1:2.5水泥砂浆 	15mm	公共走道、公共走道、公共走道、公共走道
NQ4 [412Y]-1A 1+304)	内墙面层 (四)	<ul style="list-style-type: none"> 1. 10mm厚水泥砂浆 2. 40mm厚1:3水泥砂浆 3. 40mm厚1:2.5水泥砂浆 	15mm	公共走道、公共走道、公共走道、公共走道
NQ5 [412Y]-1A 03)	内墙面层 (五)	<ul style="list-style-type: none"> 1. 10mm厚水泥砂浆 2. 40mm厚1:3水泥砂浆 3. 40mm厚1:2.5水泥砂浆 	15mm	公共走道、公共走道、公共走道、公共走道
NQ6 [412Y]-1A 01)	内墙面层 (六)	<ul style="list-style-type: none"> 1. 10mm厚水泥砂浆 2. 40mm厚1:3水泥砂浆 3. 40mm厚1:2.5水泥砂浆 	15mm	公共走道、公共走道、公共走道、公共走道
NQ7 [412Y]-1A 05、7)	内墙面层 (七)	<ul style="list-style-type: none"> 1. 10mm厚水泥砂浆 2. 40mm厚1:3水泥砂浆 3. 40mm厚1:2.5水泥砂浆 	20mm	公共走道、公共走道、公共走道、公共走道
NQ8 [412Y]-1A 12011)	内墙面层 (八)	<ul style="list-style-type: none"> 1. 10mm厚水泥砂浆 2. 40mm厚1:3水泥砂浆 3. 40mm厚1:2.5水泥砂浆 	30mm	公共走道、公共走道、公共走道、公共走道
NQ9 [412Y]-1A 3+304)	内墙面层 (九)	<ul style="list-style-type: none"> 1. 10mm厚水泥砂浆 2. 40mm厚1:3水泥砂浆 3. 40mm厚1:2.5水泥砂浆 	15mm	公共走道、公共走道、公共走道、公共走道



正阳设计
ZEN SUN

河南正阳建设工程集团有限公司
Henan Zhengyang Construction Engineering Group Co., Ltd.
建筑行业 甲级 A141028318

中华人民共和国一级注册建筑师

姓名: 章海

注册号: 4102831-007

有效期至: 至2019年12月

正阳设计 出图专用章

河南正阳建设工程集团有限公司

章海 注册建筑师

有效期至: 至2023年02月06日

郑州市城乡建设委员会监制

项目负责人	章海
项目审核人	章海
专业负责人	章海
设计人	章海
校对	章海
审核	章海
批准	章海
日期	2019.07



河南正阳建设工程
集团有限公司
Henan Zhengyang Construction Engineering Group Co., Ltd.
建筑行业 甲级 A141028318

印章

中华人民共和国一级注册建筑师
姓名：章海
注册号：4102831-007
有效期：至2019年12月

工程设计出图专用章
河南正阳建设工程集团有限公司
建筑行业 甲级 A141028318
有效期至：2023年02月06日
郑州市城乡建设委员会监

审核	章海	章海
设计	黄永南	黄永南
制图	黄永南	黄永南
校对	魏晓河	魏晓河
审核	魏晓河	魏晓河
设计人	河南正阳建设工程有限公司	
审核人	正阳集团	
项目	正阳集团	
工程名称	正阳集团	
项目	正阳集团	
合同编号	正阳集团	
日期	正阳集团	
项目	正阳集团	
审核	正阳集团	
室内装饰装修表、节能设计表、节点索引表		
压型	施工	压型
图次	A	日期
2019.07		2019.07

地下室底板防水构造做法表

编号	名称	用料做法	适用部位
W1 1:4(2Y)-1:1 W1	地下室底板	<ul style="list-style-type: none"> · 1:4(2Y)-1:1 防水砂浆 · 40mm 厚 C20 细石混凝土保护层 · 1.5mm 厚 SBS 改性沥青防水卷材(双面) · 40mm 厚 C20 细石混凝土保护层 · 1:4(2Y)-1:1 防水砂浆 	地下室底板

顶棚构造做法表

编号	名称	用料做法	适用部位
DP1 1:4(2Y)-1:1 DP1	顶棚	<ul style="list-style-type: none"> · 1:4(2Y)-1:1 防水砂浆 · 40mm 厚 C20 细石混凝土保护层 · 1.5mm 厚 SBS 改性沥青防水卷材(双面) · 40mm 厚 C20 细石混凝土保护层 · 1:4(2Y)-1:1 防水砂浆 	顶棚
DP2 1:4(2Y)-1:1 DP2	顶棚	<ul style="list-style-type: none"> · 1:4(2Y)-1:1 防水砂浆 · 40mm 厚 C20 细石混凝土保护层 · 1.5mm 厚 SBS 改性沥青防水卷材(双面) · 40mm 厚 C20 细石混凝土保护层 · 1:4(2Y)-1:1 防水砂浆 	顶棚
DP3 1:4(2Y)-1:1 DP3	顶棚	<ul style="list-style-type: none"> · 1:4(2Y)-1:1 防水砂浆 · 40mm 厚 C20 细石混凝土保护层 · 1.5mm 厚 SBS 改性沥青防水卷材(双面) · 40mm 厚 C20 细石混凝土保护层 · 1:4(2Y)-1:1 防水砂浆 	顶棚
DP4 1:4(2Y)-1:1 DP4	顶棚	<ul style="list-style-type: none"> · 1:4(2Y)-1:1 防水砂浆 · 40mm 厚 C20 细石混凝土保护层 · 1.5mm 厚 SBS 改性沥青防水卷材(双面) · 40mm 厚 C20 细石混凝土保护层 · 1:4(2Y)-1:1 防水砂浆 	顶棚
DP5 1:4(2Y)-1:1 DP5	顶棚	<ul style="list-style-type: none"> · 1:4(2Y)-1:1 防水砂浆 · 40mm 厚 C20 细石混凝土保护层 · 1.5mm 厚 SBS 改性沥青防水卷材(双面) · 40mm 厚 C20 细石混凝土保护层 · 1:4(2Y)-1:1 防水砂浆 	顶棚
DP6 1:4(2Y)-1:1 DP6	顶棚	<ul style="list-style-type: none"> · 1:4(2Y)-1:1 防水砂浆 · 40mm 厚 C20 细石混凝土保护层 · 1.5mm 厚 SBS 改性沥青防水卷材(双面) · 40mm 厚 C20 细石混凝土保护层 · 1:4(2Y)-1:1 防水砂浆 	顶棚
DP7 1:4(2Y)-1:1 DP7	顶棚	<ul style="list-style-type: none"> · 1:4(2Y)-1:1 防水砂浆 · 40mm 厚 C20 细石混凝土保护层 · 1.5mm 厚 SBS 改性沥青防水卷材(双面) · 40mm 厚 C20 细石混凝土保护层 · 1:4(2Y)-1:1 防水砂浆 	顶棚

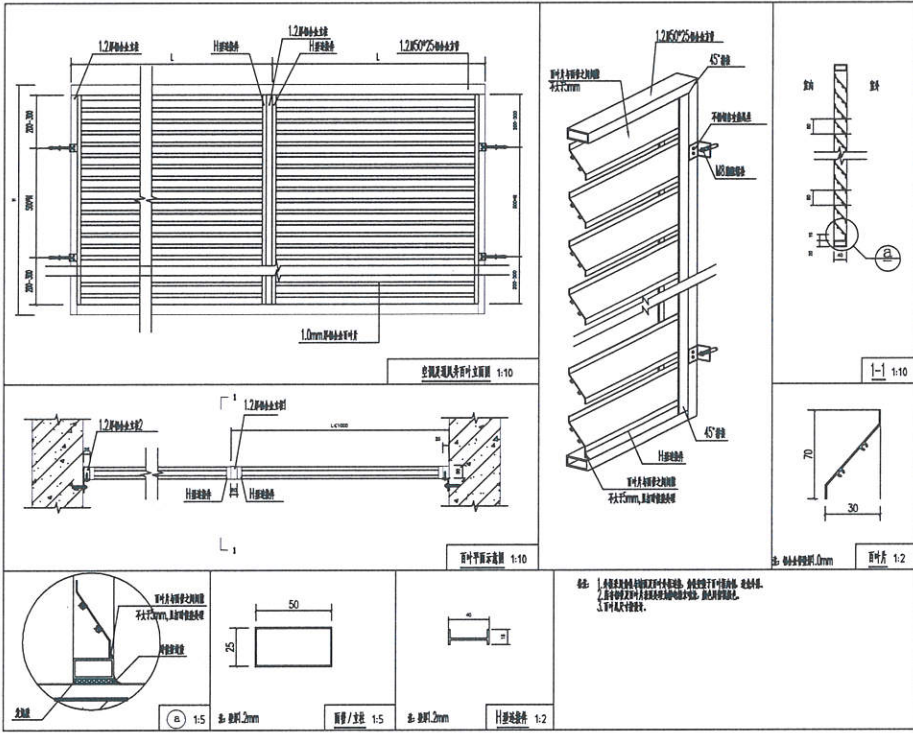

本项目所用12系列工程建设标准设计图集做法

名称	图集	页码
地下室底板	12J901-1	45
地下室顶板	12J901-1	46
地下室侧墙	12J901-1	47
地下室楼梯	12J901-1	48
地下室电梯井	12J901-1	49
地下室管沟	12J901-1	50
地下室设备用房	12J901-1	51
地下室人防	12J901-1	52
地下室配电	12J901-1	53
地下室通信	12J901-1	54
地下室其他	12J901-1	55

屋面构造做法表

编号	名称	用料做法	适用部位
W1 1:4(2Y)-1:1 W1	屋面	<ul style="list-style-type: none"> · 1:4(2Y)-1:1 防水砂浆 · 40mm 厚 C20 细石混凝土保护层 · 1.5mm 厚 SBS 改性沥青防水卷材(双面) · 40mm 厚 C20 细石混凝土保护层 · 1:4(2Y)-1:1 防水砂浆 	屋面
W2 1:4(2Y)-1:1 W2	屋面	<ul style="list-style-type: none"> · 1:4(2Y)-1:1 防水砂浆 · 40mm 厚 C20 细石混凝土保护层 · 1.5mm 厚 SBS 改性沥青防水卷材(双面) · 40mm 厚 C20 细石混凝土保护层 · 1:4(2Y)-1:1 防水砂浆 	屋面
W3 1:4(2Y)-1:1 W3	屋面	<ul style="list-style-type: none"> · 1:4(2Y)-1:1 防水砂浆 · 40mm 厚 C20 细石混凝土保护层 · 1.5mm 厚 SBS 改性沥青防水卷材(双面) · 40mm 厚 C20 细石混凝土保护层 · 1:4(2Y)-1:1 防水砂浆 	屋面



河南正阳建设工程
集团有限公司
Henan Zhengyang Construction Engineering Group Co., Ltd.
建筑行业 甲级 A141028318

印章栏

中华人民共和国一级注册建筑师
姓名: 章海
注册号: 4102831-007
有效期至: 至2019年12月

工程设计出图专用章
河南正阳建设工程集团有限公司
建筑行业 甲级 A141028318
有效期至: 至2023年02月
郑州市城乡建设委员会监制

审核	章海	日期	
项目负责人	章海	日期	
专业负责人	黄永涛	日期	
设计	黄永涛	日期	
校对	陈晓河	日期	
审核	陈晓河	日期	
审核单位	河南正阳建设工程集团有限公司	日期	
工程名称	正阳金悦华府	日期	
合同编号		日期	
项目编号		日期	
姓名		日期	
职务		日期	
图别	施工图	图号	建-05
图次	A版	日期	2019.07

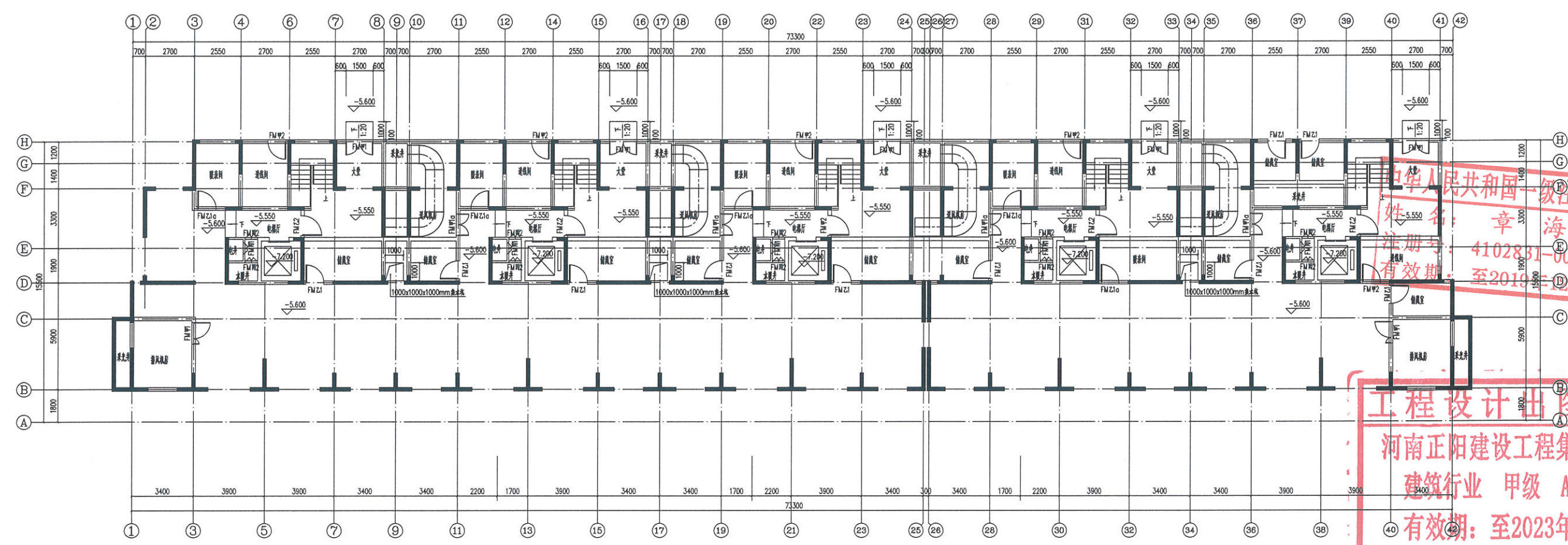

地下二层平面图 1:100 -5.600(-2F)
详见车库



河南正阳建设工程
集团有限公司
Henan Zhengyang Construction Engineering Group Co., Ltd.
建筑行业 甲级 A141028318

印章
章

中华人民共和国一级注册建筑师
姓名: 章海
注册号: 4102831-007
有效期至: 2019年12月

审核	章海	新
项目负责人	章海	新
专业负责人	黄永雨	新
设计	魏晓涛	新
制图	魏晓涛	新
审核	魏晓涛	新
设计	魏晓涛	新
制图	魏晓涛	新
审核	魏晓涛	新

工程设计出图专用章
河南正阳建设工程集团有限公司
建筑行业 甲级 A141028318
有效期至: 2023年02月06日
郑州市城乡建设委员会监制

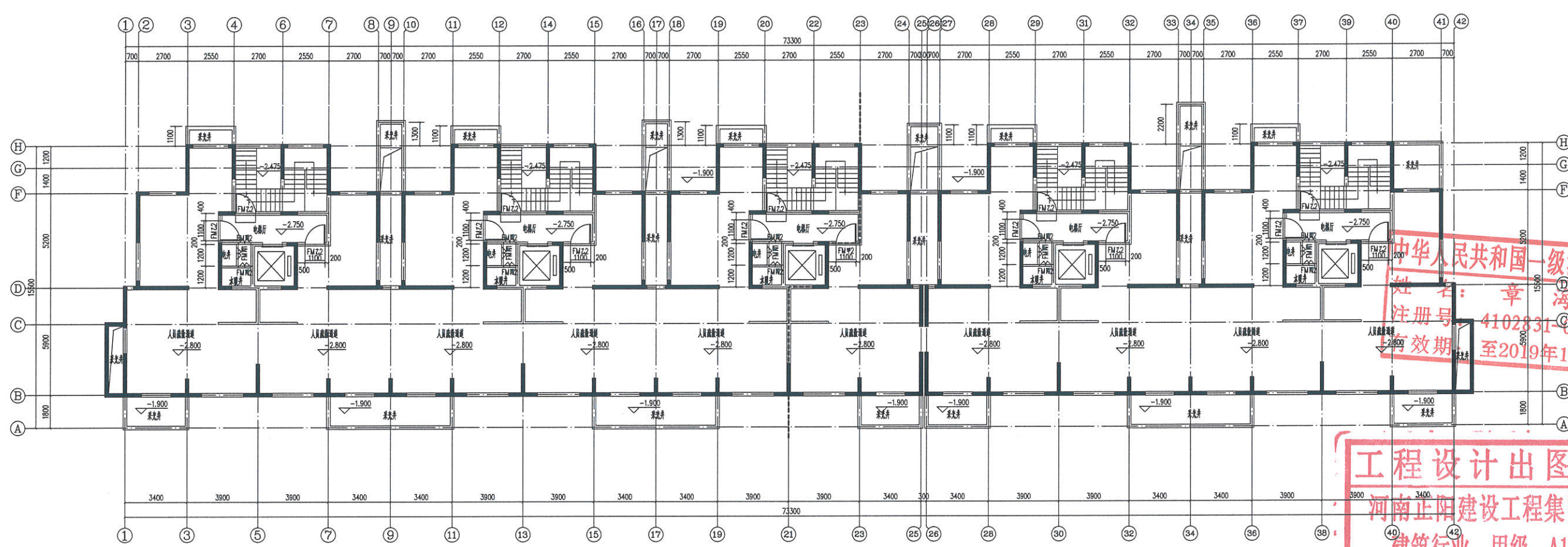

地下一层平面图 1:100 -2.800 (-1F)

图名	地下一层平面图
图号	图-06
日期	2019.07



河南正阳建设工程
集团有限公司
Henan Zhengyang Construction Engineering Group Co., Ltd.
建筑行业 甲级 A141028318

印鉴

姓名

姓名

姓名

姓名

姓名

姓名

姓名

姓名

姓名

姓名

姓名

姓名

姓名

姓名

姓名

姓名

姓名

姓名

姓名

姓名

姓名

姓名

姓名

姓名

姓名

姓名

姓名

姓名

姓名

姓名

姓名

姓名

姓名

姓名

姓名

姓名

姓名

姓名

姓名

姓名

姓名

姓名

姓名

姓名

姓名

姓名

姓名

姓名

姓名

姓名

姓名

姓名

姓名

姓名

姓名

姓名

姓名

姓名

姓名

姓名

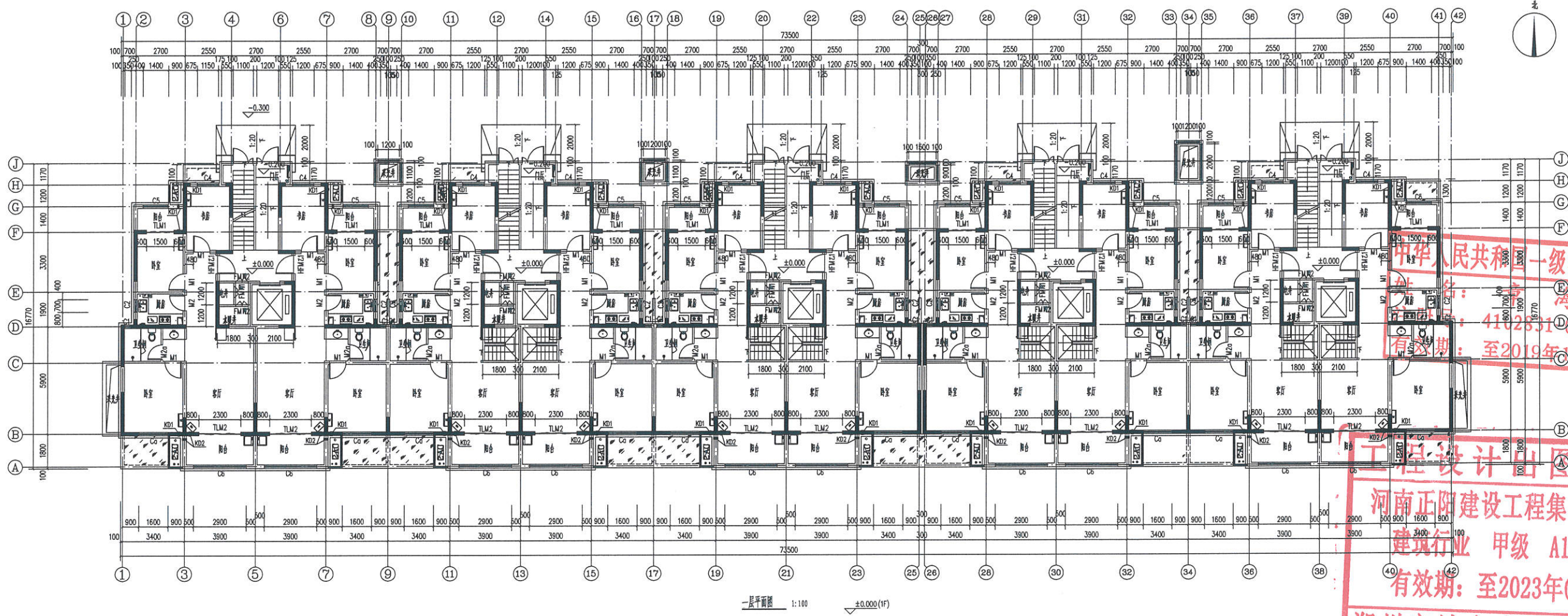

一层平面图 1:100 ±0.000(1F)

中华人民共和国一级注册建筑师
姓名: 曹海
注册证号: 4102531007
有效期至: 至2019年2月

工程设计出图专用章
河南正阳建设工程集团有限公司
建筑行业 甲级 A141028318
有效期至: 至2023年02月06日
郑州市城乡建设委员会监制

项目总负责人	曹海
项目负责人	曹海
专业负责人	曹海
设计	曹海
校对	曹海
审核	曹海
审批	曹海
项目编号	04-31#楼
日期	2019.07



河南正阳建设工程
集团有限公司
Henan Zhengyang Construction Engineering Group Co., Ltd.
建筑行业 甲级 A141028318

印章
章海

中华人民共和国一级注册建筑师
姓名: 章海
注册号: 41028318007
有效期至: 至2023年12月

章海

黄永军

魏晓河

正阳设计

正阳设计

正阳设计

工程设计出图专用章
河南正阳建设工程集团有限公司
建筑行业 甲级 A141028318
有效期至: 至2023年02月
郑州市城乡建设委员会监制

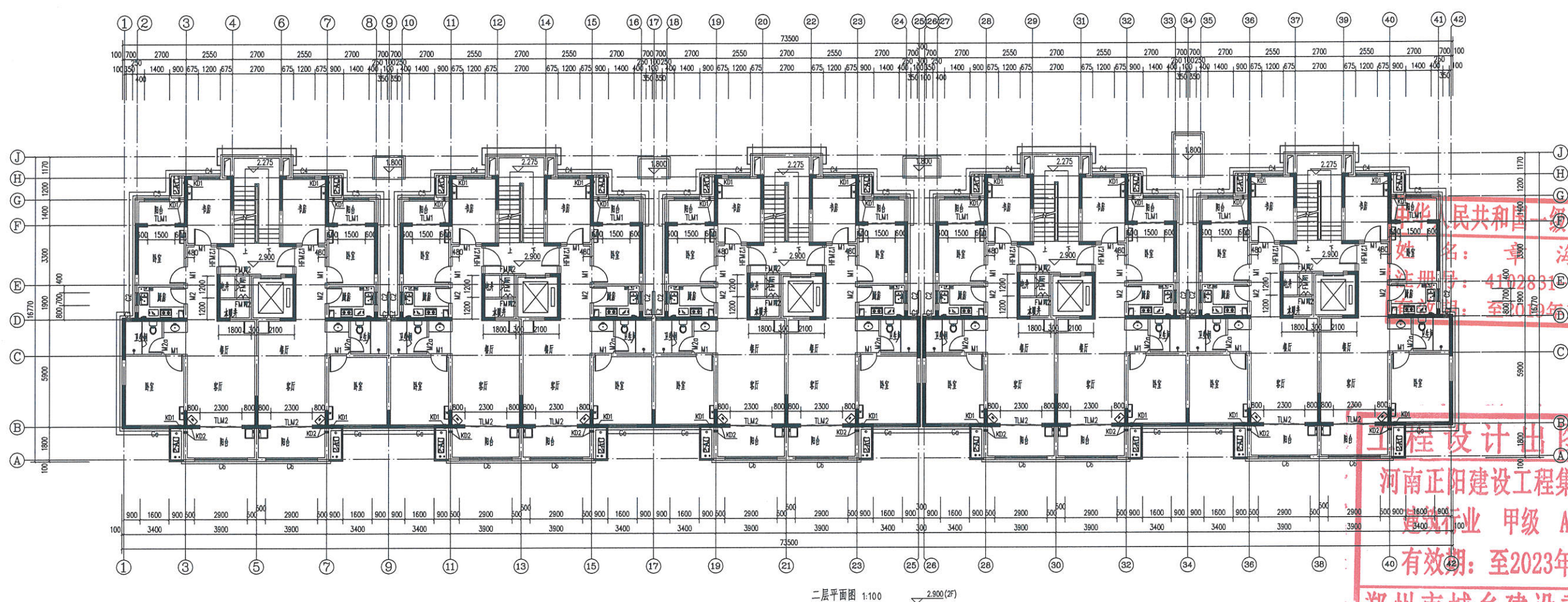

二层平面图 1:100

图别	施工图	图号	建-08
图次	A轴	日期	2019.07



河南正阳建设工程
集团有限公司
Henan Zhengyang Construction Engineering Group Co., Ltd.
建筑行业 甲级 A141028318

印鉴
DL

中华人民共和国一级注册建筑师
姓名: 章海
注册号: 410231-007
有效期至: 至2019年12月

审核	章海	新
项目负责人	章海	新
专业负责人	章海	新
设计	章海	新
校对	章海	新
绘图	章海	新
工程名称	正阳金悦华府	
工程地址	郑州市	
合同编号		
项目编号		
图名		

工程设计出图专用章
河南正阳建设工程集团有限公司
建筑行业 甲级 A141028318

有效期至: 至2023年02月06日

郑州市城乡建设委员会 监制

图别	施工图	图号	第-09
图次	A版	日期	2019.07

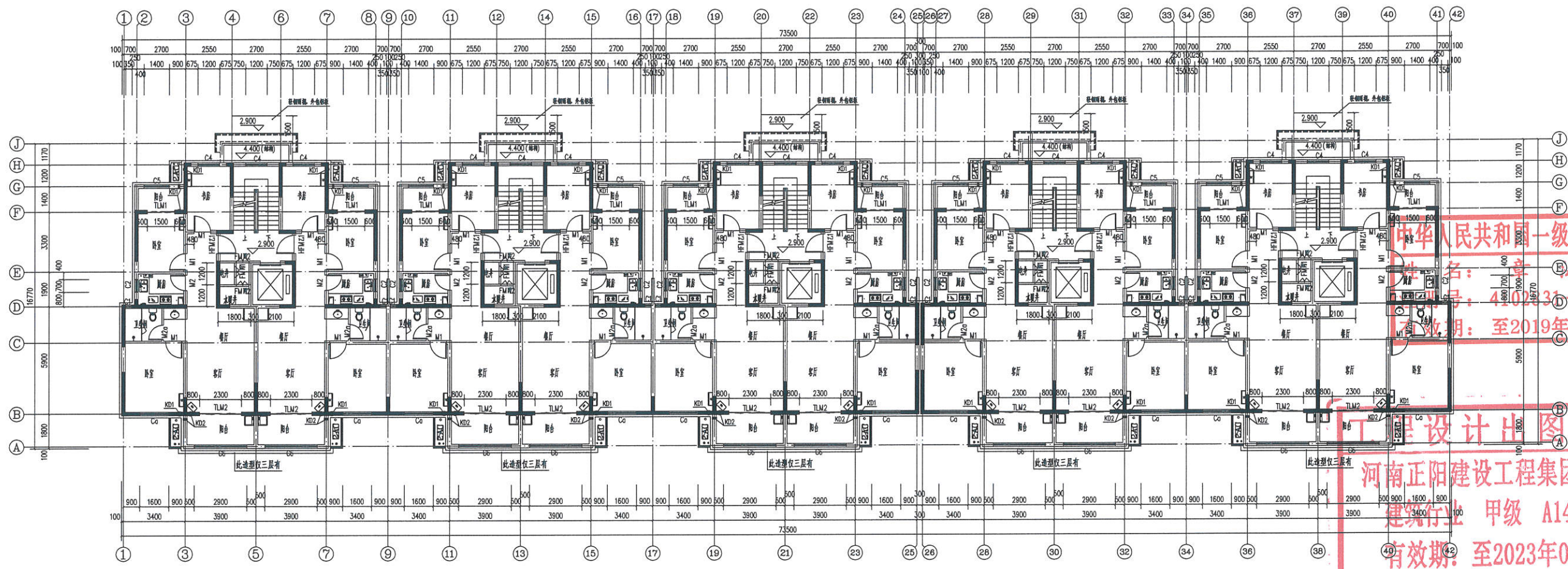

三至七层平面图 1:100
(17.400) F
(14.500) 5F
(11.600) 4F
(8.700) 3F
5.800 3F



河南正阳建设工程
集团有限公司
Henan Zhengyang Construction Engineering Group Co., Ltd.
建筑行业 甲级 A141028318

印鉴框
OK

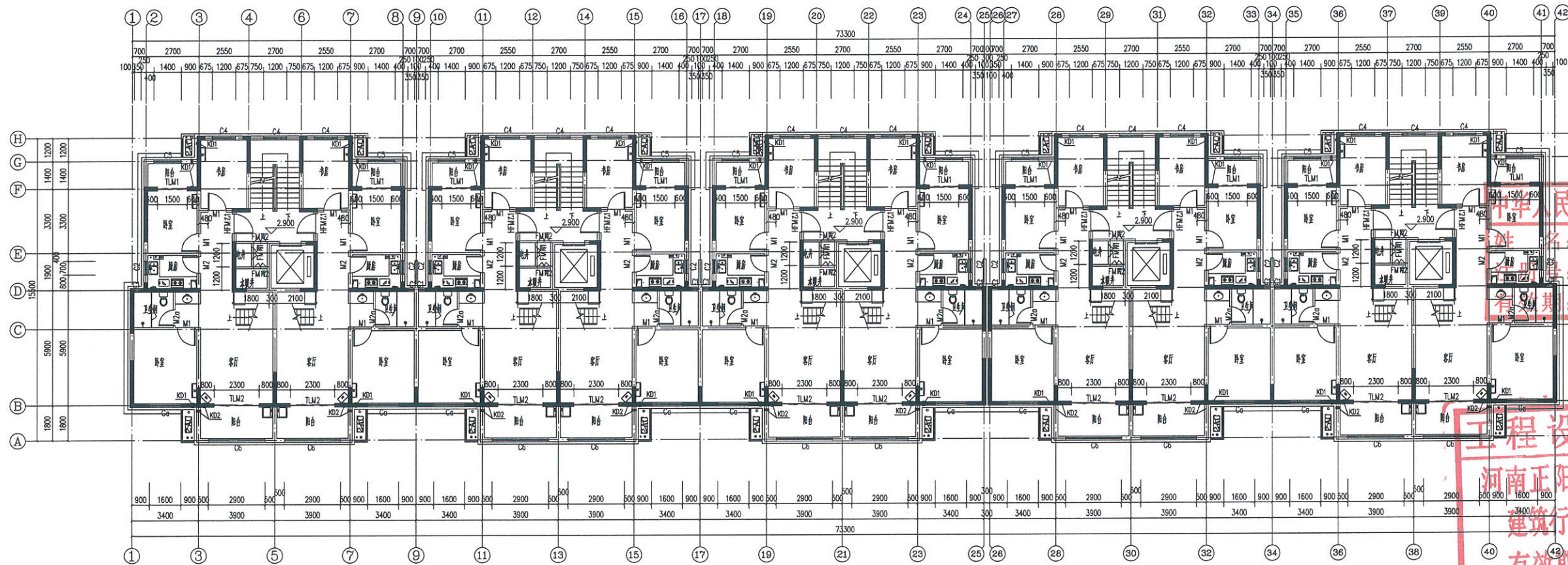

八层平面图 1:100 20.300(8F)

中华人民共和国一级注册建筑师
姓名: 章海
注册证号: 4112831-007
有效期至: 至2019年12月

工程设计出图专用章
河南正阳建设工程集团有限公司
建筑行业 甲级 A141028318
有效期至: 至2023年02月06日
郑州市城乡建设委员会监制

审核	章海	日期	
项目负责人	章海	日期	
专业负责人	黄永涛	日期	
设计	黄永涛	日期	
校对	魏晓河	日期	
制图	魏晓河	日期	
审核	魏晓河	日期	
工程名称	正阳金悦华府	日期	
项目编号		日期	
合同编号		日期	
项目名称		日期	
图别	施工图	图号	表-10
图次	A版	日期	2019.07



河南正阳建设工程
集团有限公司
Henan Zhengyang Construction Engineering Group Co., Ltd.
建筑行业 甲级 A141028318

印鉴

姓名

中华人民共和国一级注册建筑师

姓名： 李海

注册号： 4102831-007

有效期： 至2019年12月



姓名

李海

姓名

李海

姓名

李海

姓名

李海

姓名

李海

姓名

李海

姓名

李海

姓名

李海

姓名

李海

姓名

李海

姓名

李海

姓名

李海

姓名

李海

姓名

李海

姓名

李海

姓名

李海

姓名

李海

姓名

李海

姓名

李海

姓名

李海

姓名

李海

姓名

李海

姓名

李海

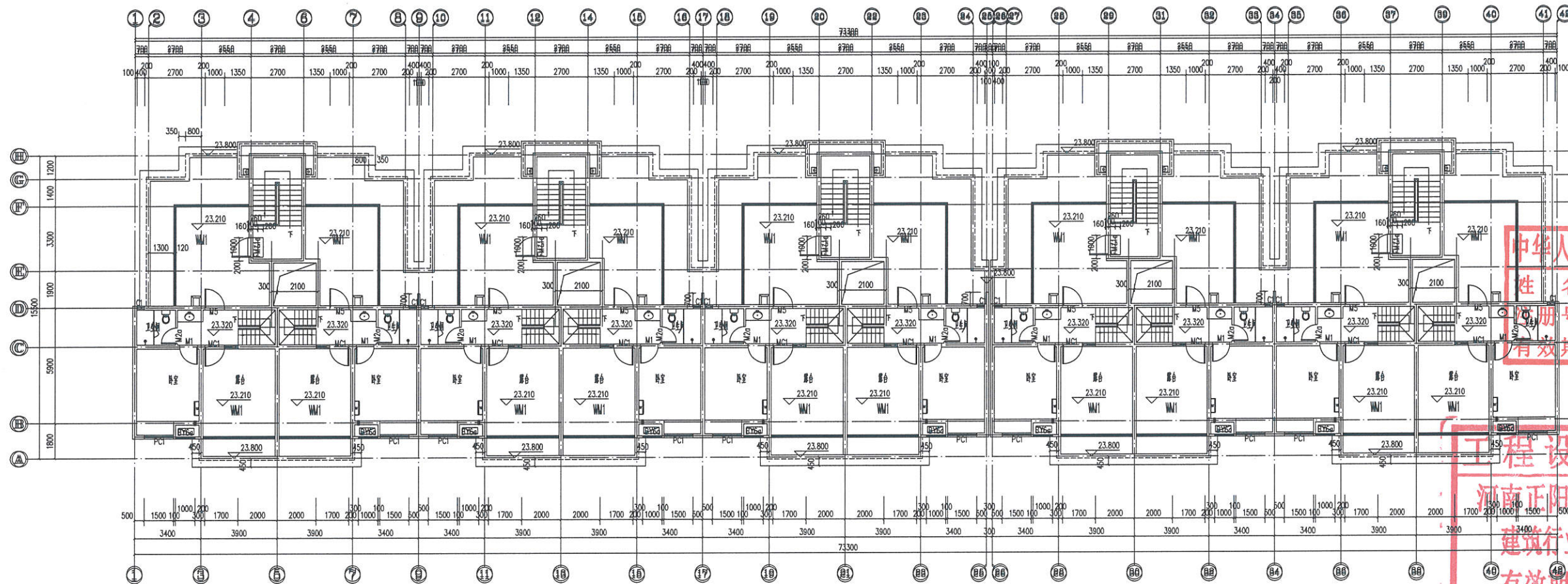

跃层平面图 1:100

工程设计出图专用章
河南正阳建设工程集团有限公司
建筑行业 甲级 A141028318
有效期至：至2023年02月06日
郑州市城乡建设委员会监制

图名	跃层平面图	图号	建-11
设计	李海	审核	李海
校对	李海	日期	2019.07



河南正阳建设工程
集团有限公司
Henan Zhengyang Construction Engineering Group Co., Ltd.
建筑行业 甲级 A141028318

印章栏

中华人民共和国一级注册建筑师
姓名: 章海
注册号: 411831-007
有效期至: 至2019年12月



项目经理	章海	新
项目负责人	章海	
专业负责人	黄永甫	黄
设计	黄永甫	黄
校核	魏晓河	魏
审核	魏晓河	魏

工程设计出图专用章

河南正阳建设工程集团有限公司
建筑行业 甲级 A141028318

有效期至: 至2023年02月06日

郑州市城乡建设委员会监制

工程名称	正阳金辉华府
项目名称	5A、31#楼
合同编号	
项目编号	
图名	屋顶平面图
图别	施工图
图号	图-12
日期	2019.07

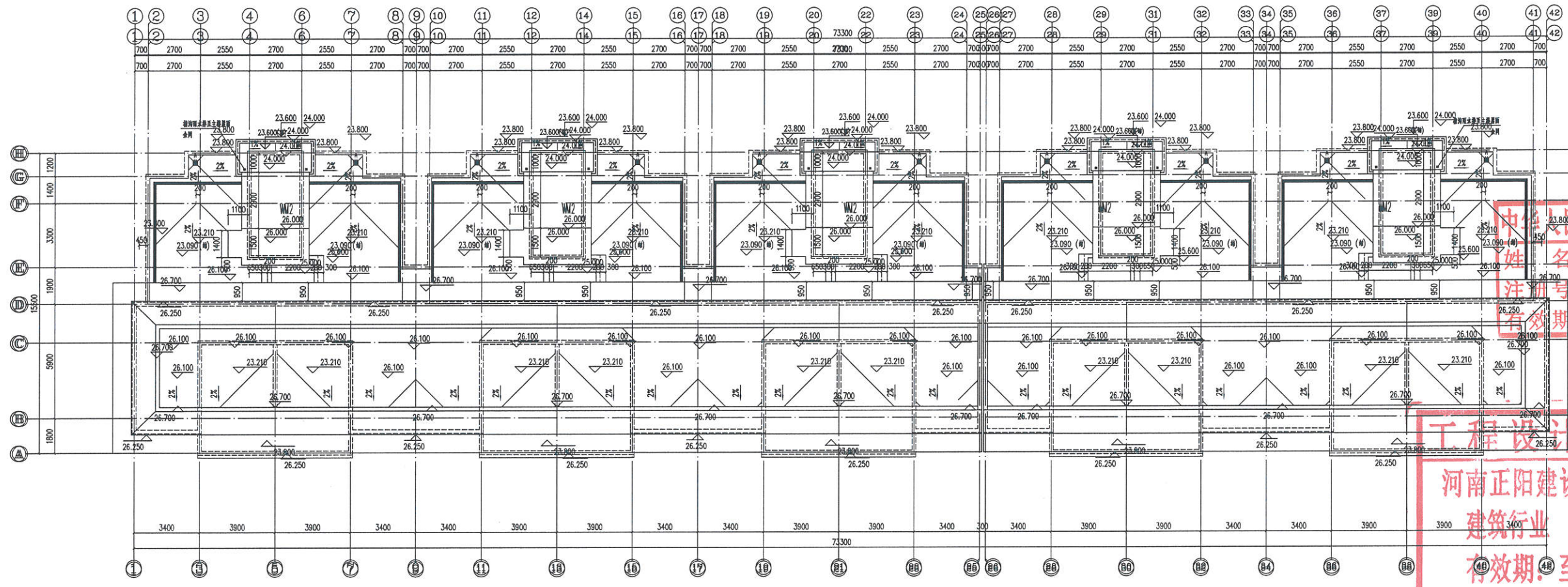

屋顶层平面图 1:100

1. 屋面雨水管为 $\phi 110$ UPVC排水立管。
2. 屋面排气通出屋面做法详16J916-1 ㉔, 其上设成品无动力风帽, 风帽型号A-C- $\phi 300$ 。屋面排气通做法详16J916-1 A-C-12。屋面排气通出屋面结构标高26.700。
3. 排水管尺寸200mm \times 200mm, 坡度 $\geq 1\%$ 。



①-③立面图 1:100



河南正阳建设工程
集团有限公司
Henan Zhengyang Construction Engineering Group Co., Ltd.
建筑行业 甲级 A141028318

印鉴区

中华人民共和国一级注册建筑师
姓名: 章海
注册号: 4102831-007
有效期: 至2019年12月



工程设计出图专用章
河南正阳建设工程集团有限公司
建筑行业 甲级 A141028318
有效期: 至2023年02月06日
郑州市城乡建设委员会监制

审核	章海	章海
项目负责人	章海	章海
专业负责人	黄永清	黄永清
设计	黄永清	黄永清
制图	魏晓河	魏晓河
审核	魏晓河	魏晓河
工程名称	正阳会馆华府	
项目地址	30#楼	
合同编号		
项目编号		
图名		
图号		

图号	第三套	图号	图-13
图次	A版	日期	2019.07



河南正阳建设工程
集团有限公司
Henan Zhengyang Construction Engineering Group Co., Ltd.
建筑行业 甲级 A141028316

印章栏

中华人民共和国一级注册建筑师
名：章海
注册号：4102831-007
有效期：至2019年12月

工程设计出图专用章
河南正阳建设工程集团有限公司
建筑行业 甲级 A141028316
有效期：至2023年02月06日
郑州市城乡建设委员会 监制

审核	章海	章海
项目负责人	章海	章海
专业负责人	贾永雷	贾永雷
设计	贾永雷	贾永雷
校对	魏晓河	魏晓河
制图	魏晓河	魏晓河
建设单位	河南正阳建设工程集团有限公司	
工程名称	正阳金悦华府	
项目名称	30#楼	
专业名称		
项目编号		
图名		
图别	施工图	图号 建-14
层次	A版	日期 2019.07

④-①立面图 1:100

④-①立面图

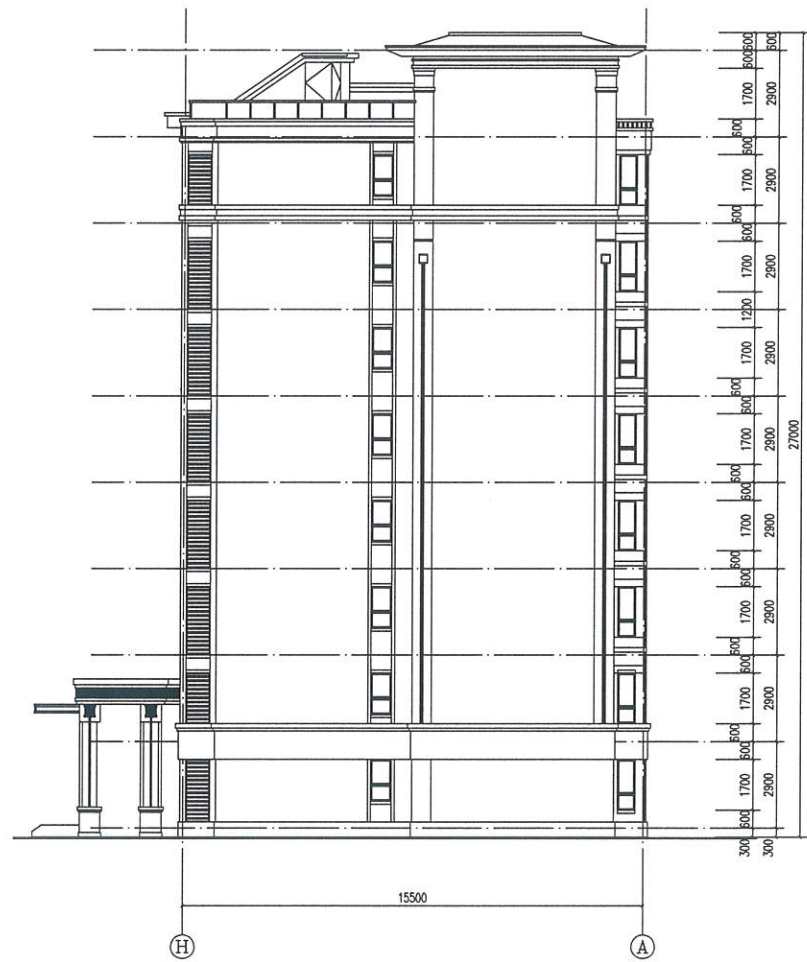

H-A 立面图 1:100

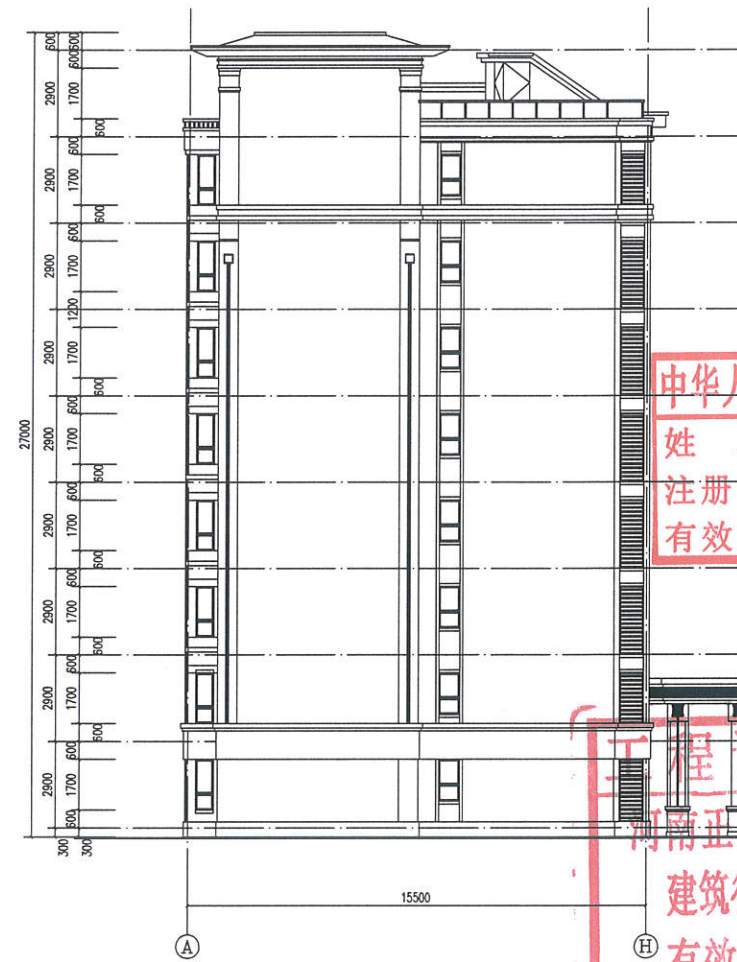

H-A 立面图 1:100



河南正阳建设工程
集团有限公司
Henan Zhengyang Construction Engineering Group Co., Ltd.
建筑行业 甲级 A141028318

印章栏

中华人民共和国一级注册建筑师
姓名: 章海
注册号: 4102831-007
有效期: 至2019年12月



审核	章海	章海
项目负责人	章海	章海
专业负责人	贾永甫	贾永甫
设计	贾永甫	贾永甫
校对	魏晓涛	魏晓涛
制图	魏晓涛	魏晓涛
审核单位	河南正阳建设工程集团有限公司	河南正阳建设工程集团有限公司
审核人	章海	章海
审核日期		

工程设计出图专用章
河南正阳建设工程集团有限公司
建筑行业 甲级 A141028318
有效期: 至2023年02月06日

郑州市城乡建设委员会监制

图号	建-15
日期	2019.07

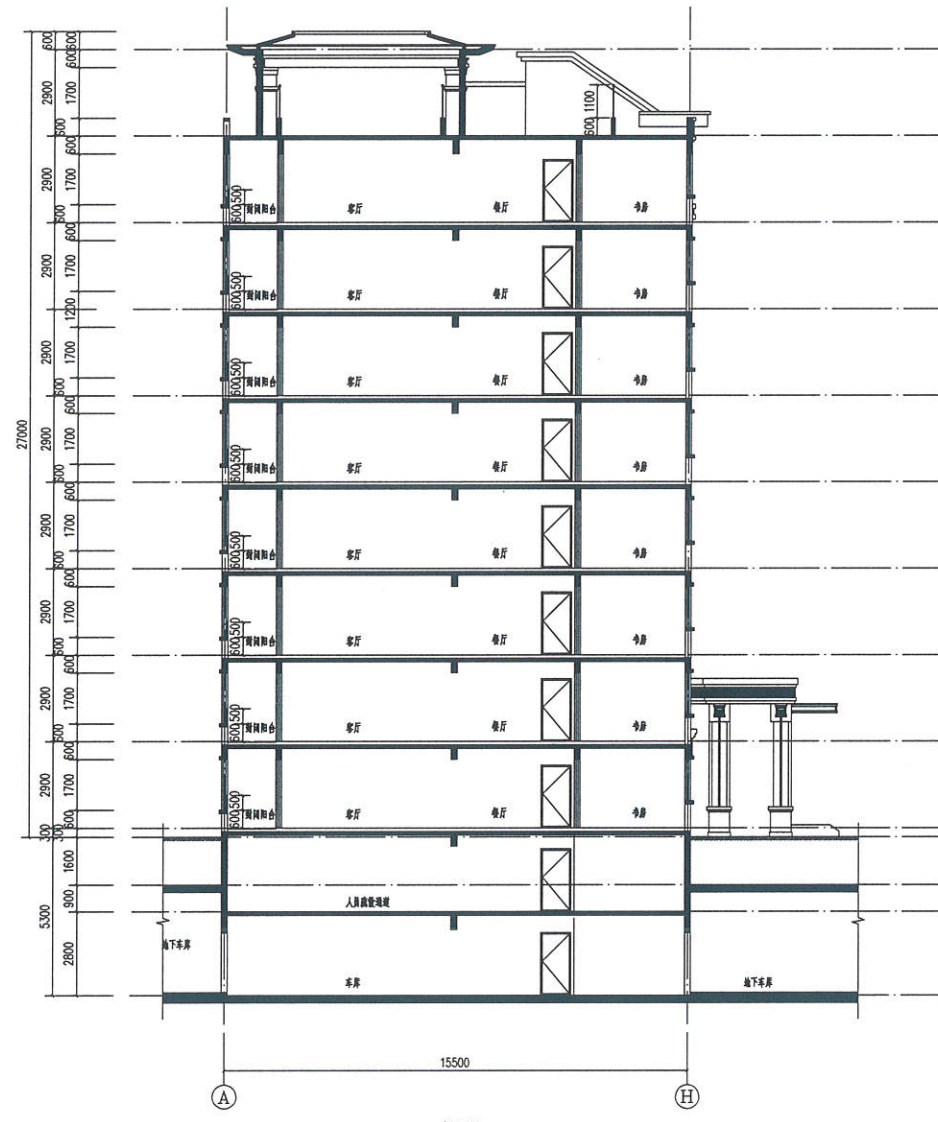

1-1剖面图 1:100



河南正阳建设工程
集团有限公司
Henan Zhengyang Construction Engineering Group Co., Ltd.
建筑行业 甲级 A141028318

印章栏

中华人民共和国一级注册建筑师
姓名：章海
注册号：4102831-007
有效期：至2019年12月

审核	章海	章海
项目负责人	章海	章海
专业负责人	黄永甫	黄永甫
校对	黄永甫	黄永甫
设计	魏晓河	魏晓河
制图	魏晓河	魏晓河
建设单位	河南正阳建设工程有限公司	河南正阳建设工程有限公司
工程名称	30#楼	30#楼
项目名称	30#楼	30#楼
设计日期	2019.07	2019.07
项目编号		
图名	1-1剖面图	1-1剖面图
图号		
图次	A	16
日期	2019.07	2019.07

工程设计出图专用章
河南正阳建设工程集团有限公司
建筑行业 甲级 A141028318
有效期：至2023年02月06日
郑州市城乡建设委员会监制